



Parco Regionale Gallipoli Cognato  
Piccole Dolomiti Lucane

# RELAZIONE DELLA PERFORMANCE

(Approvata con D.C.D. n. 55 del 27.06.2018)

Anno 2017



Redazione 27 giugno 2018



Parco Regionale Gallipoli Cognato  
Piccole Dolomiti Lucane

## 1. PRESENTAZIONE

La presente Relazione sulla Performance, prevista dall'art. 10, comma 1, lettera b), del decreto n. 150/2009 costituisce lo strumento mediante il quale l'amministrazione illustra ai cittadini e a tutti gli altri stakeholder, interni ed esterni, i risultati ottenuti nel corso dell'anno 2017, concludendo in tal modo il ciclo di gestione della performance.

La presente relazione ha lo scopo di evidenziare a consuntivo i risultati organizzativi e individuali raggiunti rispetto ai singoli obiettivi programmati e alle risorse, al fine di evidenziarne gli scostamenti ed adottare, nel corso del 2018, le misure correttive.

La Relazione sulla performance va ad analizzare l'attuazione ed implementazione del piano della Performance dell'Ente Parco Regionale Gallipoli Cognato Piccole Dolomiti Lucane, redatto dalla Direzione dagli Uffici dell'Ente ai sensi dell'articolo 10, comma 1, lettera a), del decreto legislativo 27 ottobre 2009, n. 150, anche sulla scorta delle indicazioni e delle direttive del Consiglio Direttivo risultanti dagli atti adottati dal medesimo e della relazione previsionale e programmatica del Presidente dell'Ente, allegata al Bilancio di Previsione per l'Anno 2017.

Il Piano della Performance per l'anno 2017 era articolato in 3 aree strategiche, rendendo conto di una attività complessa e multiforme, fortemente orientata al raggiungimento della missione di conservazione della biodiversità della natura e, contestualmente, di sviluppo locale sostenibile che costituisce l'essenza stessa dell'istituzione dell'Ente Parco.

Diversi sono stati i momenti, durante l'anno, di contatto e confronto con gli stakeholders territoriali, in particolare i diversi incontri legati all'attuazione del Piano di Gestione del Cinghiale e gli incontri nei Comuni con cittadini e tecnici per la definizione finale della perimetrazione e dei contenuti operativi del Piano del Parco, hanno consentito di dar vita a quel necessario momento di confronto fondamentale e propedeutico al raggiungimento di mission ed obiettivi dell'Ente.

Il Piano della Performance, qui esaminato nella sua attuazione, costituisce quindi uno strumento innovativo di cui l'Ente Parco si dota per incrementare l'efficacia e l'efficienza della propria peculiare azione amministrativa.

Di seguito si illustra la Relazione sulla Performance redatta a partire dal Piano e dai suoi obiettivi strategici.



Parco Regionale Gallipoli Cognato  
Piccole Dolomiti Lucane

**INDICE**

<b>1. PRESENTAZIONE .....</b>	<b>PAG. 2</b>
<b>2. INFORMAZIONI DI INTERESSE PER I CITTADINI E GLI STAKEHOLDERS.....</b>	<b>PAG. 4</b>
<b>2.1 Il contesto di riferimento.....</b>	<b>pag. 4</b>
<b>2.2 L'amministrazione.....</b>	<b>pag. 6</b>
<b>2.3 I risultati raggiunti.....</b>	<b>pag. 8</b>
<b>2.4 Le criticità e opportunità.....</b>	<b>pag. 11</b>
<b>3. OBIETTIVI: RISULTATI RAGGIUNTI E SCOSTAMENTI.....</b>	<b>PAG. 11</b>
<b>3.1 L'albero della performance.....</b>	<b>pag. 14</b>
<b>3.2 Obiettivi strategici.....</b>	<b>Pag. 16</b>
<b>3.3 Obiettivi e piani operativi.....</b>	<b>Pag. 28</b>
<b>3.4 Obiettivi individuali.....</b>	<b>pag. 47</b>
<b>4. RISORSE, EFFICIENZA ED ECONOMICITA' .....</b>	<b>PAG. 49</b>
<b>5. PARI OPPORTUNITA' E BILANCIO DI GENERE.....</b>	<b>PAG. 49</b>
<b>6. IL PROCESSO DI REDAZIONE DELLA RELAZIONE SULLA PERFORMANCE.....</b>	<b>PAG. 50</b>
<b>Allegato 2: TABELLA OBIETTIVI STRATEGICI.....</b>	<b>PAG. 53</b>
<b>Allegato 3: TABELLA DOCUMENTI CICLO DI GESTIONE DELLA PERFORMANCE....</b>	<b>PAG. 54</b>
<b>Allegati 6/19/20/: SCHEMI DI RENDICONTO ANNO 2017.....</b>	<b>PAG. 55</b>
<b>VALUTAZIONE DEL PERSONALE DI COMPARTO ANNO 2017.....</b>	<b>PAG. 82</b>



Parco Regionale Gallipoli Cognato  
Piccole Dolomiti Lucane

## **2. INFORMAZIONI DI INTERESSE PER I CITTADINI E GLI STAKEHOLDERS**

### **2.1 Il contesto di riferimento**

#### **Contesto fisico-geografico**

L'Ente gestore dell'area protetta di Gallipoli Cognato e delle Piccole Dolomiti Lucane è stato istituito con Legge Regionale n. 47 del 1997.

L'area del Parco naturale di Gallipoli Cognato Piccole Dolomiti Lucane comprende i territori dei Comuni di Pietrapertosa, Castelmezzano, Accettura, Calciano e Oliveto Lucano così come compresi nel Piano Territoriale Paesistico di area vasta "Gallipoli-Cognato" approvato con legge regionale 12 febbraio 1990, n. 3 e fatta esclusione della porzione di territorio sulla quale ricade la Riserva antropologica "Monte Croccia" istituita con D.M. 11 settembre 1971 dal Ministero Agricoltura e Foreste. L'istituzione del Parco naturale di Gallipoli Cognato Piccole Dolomiti Lucane finalizza la propria attività al conseguimento degli obiettivi di tutela e salvaguardia naturalistica.

Il Parco ha un'estensione di 27.027 ettari compresi entro i confini dei comuni di Accettura, Calciano ed Oliveto Lucano in provincia di Matera, e Castelmezzano e Pietrapertosa in provincia di Potenza. Il Parco protegge un'ampia area posta al centro del territorio regionale che presenta importanti valori naturalistici, storici ed etno-antropologici: la foresta di Gallipoli Cognato estesa per oltre 4.200 ettari; il bosco di Montepiano formato da imponenti esemplari di cerro, macchia mediterranea con residui nuclei di leccio, rocce di arenaria, che formano i bizzarri profili delle Dolomiti Lucane di Castelmezzano e Pietrapertosa, resti della fortificazione della città lucana edificata nel IV sec. a.C. sulla sommità del Monte Croccia.

Tra gli elementi naturali più significativi le due dorsali di roccia arenacea, delineate diversamente: la più armonica è la montagna del Caperrino (1.400 mt.), suggestive sono le vette delle dolomiti murgiche di Castelmezzano e Pietrapertosa, la cui vetta massima raggiunge i 1.319 m. del monte Impiso. Cospicua è la presenza dei corsi d'acqua sotto forma di torrenti e sorgenti, di carattere stagionale. Altro elemento naturale caratterizzante è la Foresta di Gallipoli Cognato, che si mostra come una ampia macchia verde, costituita da variegata specie arboree e arbustive.



## Parco Regionale Gallipoli Cognato Piccole Dolomiti Lucane

Simile è il bosco di Montepiano, formato da alberi secolari di cerro e da un sottobosco di agrifoglio. Nella foresta di Gallipoli Cognato vi sono cerri ad alto fusto, che in zone più elevate raggiungono dimensioni enormi. Altre specie secondarie sono il carpino bianco, gli aceri e le carpinelle; presso i torrenti è presente il frassino, mentre il leccio si trova sulle rocce di Castelmezzano. Il bosco di Montepiano è prospero di cerri maestosi, fra aceri, carpini bianchi e agrifogli utilizzati durante la festa del Maggio. Similmente florida è la zona delle Dolomiti di Pietrapertosa e Castelmezzano, soprattutto di castagno, tiglio, olmo, ed acero, e nelle zone più alte la carpinella, il carpino, l'ornello e cespugli di leccio. La montagna di Caperrino è ricoperta da cerretta, ginestra, e, soprattutto, da praterie. La stessa importanza ha la fauna, rappresentata tra i mammiferi dal Lupo, la Lontra, Lepre italiana, il tasso, l'istrice il Gatto selvatico, tra gli Uccelli, il Nibbio reale, il Lanario, la Cicogna nera il Falco pellegrino, il Picchio rosso mezzano. Fra le presenze rare segnaliamo il Tritone Italiano e la Salamandrina dagli Occhiali.

### **Contesto socio-economico**

Le categorie di cittadini con le quali l'Ente Parco, in ragione delle sue attività, viene a contatto e che sono in grado, direttamente o indirettamente, di influire sullo sviluppo delle sue politiche, sono molteplici. Dato il mandato primario di conservazione della natura, un ruolo di rilievo viene svolto dagli operatori del settore turistico che riconoscono al parco un ruolo indispensabile nella promozione del territorio. Essi sono portatori di esigenze legate all'utilizzo sostenibile delle risorse naturali e delle infrastrutture dell'ambiente che l'Ente mette a loro disposizione. Negli ultimi tempi è molto cresciuta la rilevanza di questo settore in particolare nei due centri delle Dolomiti Lucane che con l'attrattore "Volo dell'Angelo" hanno visto aumentare anche il loro incoming turistico e la redditività del settore ma anche nell'area del Foresta di Gallipoli Cognato che con il Parco Avventura si sta imponendo nel settore del turismo didattico e naturalistico.

Gli operatori del settore agricolo e zootecnico vedono talvolta nel parco un vincolo all'esercizio delle loro attività essendo in questi territori di montagna tali attività soggette a una crisi strutturale che ha portato spesso all'abbandono della zona. Il principale elemento di potenziale conflitto è rappresentato dai danni provocati dalla fauna selvatica e poichè l'indennizzo, a causa dei mancati trasferimenti regionali, è in forte ritardo, lo stesso appare uno strumento poco



## Parco Regionale Gallipoli Cognato Piccole Dolomiti Lucane

risolutivo, anche si riesce a pagare con le sole economie di bilancio dell'Ente e con l'utilizzo dell'avanzo di amministrazione.

Si stanno tuttavia mettendo in campo nuove misure di prevenzione dei danni da fauna selvatica (abbattimento selettivo, sistemi di cattura e da quest'anno anche picchetti) orientati ad una risoluzione più accentuata del problema.

Tra gli stakeholder generali dell'Ente ci sono ancora i cittadini e i visitatori del Parco. I visitatori del Parco si attendono servizi qualificati e strutture dotate di adeguati servizi turistici e di ospitalità e l'ente deve porre in essere azioni coordinate volte a rispondere alla domanda degli utenti e alla salvaguardia delle aree naturali protette.

Tra gli stakeholders istituzionali possono farsi rientrare anche le scuole del territorio interessate da vari progetti di educazione ambientale del Parco.

Dall'analisi del contesto esterno emerge un diffuso grado di tensioni che potrebbero generare conflitti radicalizzati (problematica del cinghiale) in presenza però di un generale consenso che conduce ad una consapevolezza dell'importanza della presenza del Parco come Istituzione sovra territoriale che conducono ad un'azione volta alla informazione ed al coinvolgimento degli stakeholders nelle politiche di gestione dell'area protetta.

### **2.2 L'amministrazione**

Gli organi dell'Ente, di cui alla Legge Regionale 47/97 sono i seguenti: Il Presidente, il Consiglio Direttivo il la Comunità del Parco e il Revisore Unico dei Conti.

#### **Il Presidente:**

E' nominato dal Consiglio Regionale, ha la legale rappresentanza dell'Ente e ne coordina l'attività, esplica le funzioni che gli sono delegate dai Consiglio direttivo. L'attuale Presidente è stato nominato con Decreto del Presidente del Consiglio Regionale n. 29 del 01.07.2014. Il mandato dura 5 anni e comunque non oltre la durata della legislatura regionale in cui è stato nominato.





Parco Regionale Gallipoli Cognato  
Piccole Dolomiti Lucane

**Il Consiglio Direttivo:**

è costituito dal Presidente e da 4 componenti, nominati con Decreto del Presidente della Giunta Regionale n. 242 del 12.09.2014, aggiornato con nomine intermedie e successive determinate dai cambi di amministrazione intercorsi nei Comuni che costituiscono il Parco. Il mandato dura 5 anni e comunque non oltre la durata della legislatura regionale in cui è stato nominato.

**La Comunità del parco:**

E' costituita dai Sindaci dei Comuni di area parco, dai Presidenti delle due Amministrazioni Provinciali, dai Presidenti delle tre Comunità Montane su cui rientrano i territori dei Comuni di area parco. E' un organo con funzioni consultive e propositive, il suo parere è obbligatorio sul piano e sul regolamento del parco, sul bilancio di previsione e sul conto consuntivo, sullo statuto e altre questioni a richiesta di un terzo dei componenti il Consiglio Direttivo.

**Revisore Unico dei conti:**

Esercita il riscontro contabile sugli atti dell'Ente secondo le norme di contabilità dello Stato e sulla base dei regolamenti di contabilità. E' nominato con decreto del Presidente del Consiglio Regionale ed è monocratico, a partire dalla nomina del 05.08.2015.

**Il Direttore del Parco:**

E' nominato dal Consiglio Direttivo in applicazione dell'articolo 28 dello Statuto e ha le competenze previste dall'art. 29 dello Statuto.

Il personale dipendente attualmente in servizio è di 3 unità oltre il Direttore, l'organigramma è articolato in 2 uffici :

Ufficio Tecnico Programmatico: 2 unità

Ufficio Amministrativo Finanziario: 1 unità



Parco Regionale Gallipoli Cognato  
Piccole Dolomiti Lucane

L'Ente ha una articolazione territoriale che si dispiega su tutto il territorio e nei diversi comuni.

Tale articolazione si sviluppa in:

- 3 Centri di Visita
- 2 musei
- 1 centro di educazione ambientale e sostenibilità,
- 1 Rete di sentieri.

La risorsa finanziaria, per l'anno 2017, stanziata dalla Regione Basilicata all'Ente per le sue attività è pari a 450.000 Euro, interamente erogati.

### **2.3 I RISULTATI RAGGIUNTI**

La precipua e fondante finalità specifica del Parco è senza dubbio quella della conservazione della natura e della biodiversità. Peculiarità del Parco sono alcune specie endemiche, rare e particolarmente preziose, e quindi la sua attività riguarda prioritariamente la conservazione di specie animali maggiormente rappresentative e minacciate (quali ad esempio, la Lepre Italica, la Lontra, il Lupo, la Cicogna Nera, il Nibbio reale, il Lanario, il Picchio rosso mezzano il Biancone) e dei loro habitat. La grande valenza naturalistica è testimoniata dalla presenza di 3 aree di interesse Comunitario Sic e Zps, (Bosco di Montepiano IT9220030; Foresta Gallipoli Cognato IT9220130; Dolomiti di Pietrapertosa IT9210105), alcune delle quali riconosciuta aree ZSC (Zona Speciale di Conservazione).

Anche la tutela e la conservazione del paesaggio, in senso ampio e dinamico, è finalità prioritaria del Parco. Accanto alla principale finalità di conservazione, infatti, la legge assegna al Parco altre importantissime finalità di conservazione di valori culturali, storici, artistici, identitari e di promozione di attività compatibili e sostenibili conseguenti, quali il turismo, le attività agrosilvopastorali, l'artigianato, le produzioni tipiche, i servizi ai cittadini e ai visitatori.

Bisogna tuttavia specificare che il ritardo regionale della approvazione del Bilancio di Previsione 2017 (con conseguente operatività in esercizio provvisorio fino al 30/05/17) avvenuta con legge regionale n. 14 del 16 GIUGNO 2017 determina forti ritardi nell'azione amministrativa dell'Ente perché l'arco temporale di attuazione delle attività e di raggiungimento degli obiettivi si riduce del





Parco Regionale Gallipoli Cognato  
Piccole Dolomiti Lucane

50%. Inoltre i rigidi principi di contenimento della spesa (D.L 78/2010 e D.L 95/2012, D.L. 101/2013 e DL 66/2014) mal si conciliano con gli obiettivi e la mission dell'Ente che necessiterebbe di sempre maggiori investimenti in biodiversità e tutela.

E ancora, è da evidenziare che nel 2017 si è registrato un fortissimo ritardo regionale nella messa in campo delle risorse FESR e FEASR della politica comunitaria: se vi fossero stati bandi di finanziamento a cui l'Ente da sempre partecipa e ottiene finanziamenti, questi avrebbero potuto sopperire alle carenze di spesa corrente in termini di biodiversità e tutela e avrebbero potuto dar vita a investimenti e azioni in tali campi che invece sono mancati.

Tuttavia, i principali risultati si sono ottenuti dunque sul fronte della conservazione di specie animali maggiormente rappresentative e minacciate e notevoli sono i target raggiunti nella reintroduzione della lepre italiana e nello studio della cicogna nera e del capriolo italiano.

All'interno dell'area strategica 1 gli outcome raggiunti possono così riassumersi:

- a) Mantenimento/espansione delle popolazioni delle principali specie protette: sono stati attuati 2 progetti mirati al mantenimento ed espansione delle popolazioni delle principali specie protette: sono infatti portate avanti le attività di riproduzione della lepre italiana e il monitoraggio della cicogna nera.
- b) Mantenimento del benessere sanitario della fauna protetta e riduzione del conflitto: sono state implementate azioni mirate alla riduzione del conflitto derivante dai danni causati dalla fauna selvatica (cinghiale) agli allevamenti, nel corso del 2017 sono state istruite 81 pratiche/istanze di danni da fauna selvatica e liquidate 209 istanze di danno. È stato inoltre attuato il Piano di Gestione del cinghiale che prevede la realizzazione di chiusini di cattura ed operazioni di selecontrollo. Nel corso del 2017, sono stati catturati/abbattuti 46 capi. Continua inoltre l'azione di mantenimento del nucleo di daini presente in area Parco in zona recintata e protetta, a fini didattico-educativi.
- c) Mantenimento dei territori di maggior pregio naturalistico: qui particolare attenzione è stata data al mantenimento ed alla gestione delle risorse naturali. Tra le aree di pregio da tutelare e mantenere vi è senza dubbio la foresta di Gallipoli Cognato che è oggetto di attuazione del Piano di Assestamento Forestale finalizzato a migliorarne il ciclo vitale e di crescita.



Parco Regionale Gallipoli Cognato  
Piccole Dolomiti Lucane

Un'altra importante funzione del Parco è legata all'educazione ambientale, rivolta principalmente al mondo della scuola, per accrescere la coscienza e la conoscenza, specie nelle giovani generazioni, dell'importanza della conservazione e della corretta gestione delle risorse naturali e ambientali. Infine, non meno importanti sono la promozione della ricerca scientifica e lo svolgimento di attività di monitoraggio continuo delle specie più rappresentative e dei principali parametri ambientali, per avere una approfondita conoscenza del territorio e delle sue componenti.

Sul fronte dell'educazione ambientale, grazie alla nascita ed all'affidamento consequenziale delle attività di tipo didattico-naturalistico al CEAS (Centro di Educazione Ambientale e Sostenibilità) "Dolomiti Lucane", forte e proficua è stata l'azione di accrescimento della coscienza ambientale e della conoscenza, specie nelle giovani generazioni, con un incremento del numero di presenze presso le strutture del Parco che ammonta a quasi 11.000 unità.

All'interno dell'area strategica 2 gli outcome raggiunti possono così riassumersi:

- a) Sviluppo della rete dei punti informativi e di strutture per la fruizione dei visitatori: sono stati aperti 3 Centri Informazioni Visitatori (1 a Località palazzo, 1 a Pietrapertosa e 1 a Calciano).
- b) Coinvolgimento di scuole e gruppi organizzati: sono state implementate campagne di educazione ambientale, attuate dal CEAS (Centro di Educazione Ambientale e Sostenibilità) "Dolomiti Lucane", coinvolgendo gli scolari delle scuole di area parco oltre che una campagna educativa sui temi della pianificazione ambientale finanziata nell'ambito del programma EPOS regionale. È stato realizzato il Concorso fotografico "Buena Vista Social Parco" finalizzato alla promozione dei paesaggi del parco ed alla conoscenza del territorio.
- c) Strumenti di promozione del Parco: Al fine di dotare il visitatore ed anche gli studenti coinvolti nelle varie attività del Parco, sono stati realizzati i seguenti output: ristampa Carta dei Sentieri, Cartina del Parco, gestione e aggiornamento del sito internet, gestione e aggiornamento della pagina Facebook del Parco e dei profili Instagram e Twitter.



Parco Regionale Gallipoli Cognato  
Piccole Dolomiti Lucane

Sul fronte dell'attività amministrativa ed istituzionale (area strategica n. 3) è stato implementato a regime il protocollo informatico ed è stato anche confermato il sistema di Certificazione Ambientale ISO 14001 che consente una migliore organizzazione del lavoro interno ed una maggiore efficacia dell'azione amministrativa.

## **2.4 Le criticità e le opportunità**

Nonostante i positivi risultati raggiunti è opportuno ed utile, anche per una corretta programmazione futura, evidenziare alcune criticità: è il caso della lentezza del processo di pianificazione territoriale che impedisce e rallenta l'iter di crescita territoriale ed il percorso di maggior tutela delle risorse naturalistiche.

Sempre sul fronte della tutela e salvaguardia naturale, spesso vi è discrasia tra l'azione programmatoria del Parco e la sua attuazione, a causa della dipendenza "finanziaria" da canali di finanziamento regionale e/o comunitario che non seguono una medesima tempistica e rallentano il processo di crescita territoriale.

Sul fronte delle opportunità si ritiene che in futuro si dovrà porre maggiore attenzione al processo di condivisione con gli stakeholders territoriali specie sul fronte dell'emergenza danni da fauna selvatica, senza trascurare tutte le altre possibilità di finanziamento pubblico che potrebbero consentire una maggiore tutela e crescita dell'area.

## **3. OBIETTIVI: RISULTATI RAGGIUNTI E SCOSTAMENTI**

### **3.1 ALBERO DELLA PERFORMANCE**

L'azione istituzionale del Parco e il suo operato si esplica nelle seguenti attività:

- a) tutelare e conservare le caratteristiche naturali, ambientali, paesaggistiche, geologiche, geomorfologiche e storico-archeologiche del territorio del Parco;
- b) proteggere le specie animali e vegetali autoctone nell'area naturale, ricostituendo il loro habitat e reintroducendo quelle non più presenti o in via di estinzione;
- c) organizzare il territorio per la fruizione a fini culturali, scientifici, didattici, turistici e ricreativi, promuovendo iniziative atte a suscitare interesse e rispetto per gli ambienti naturali;
- d) favorire lo sviluppo del turismo rurale e dell'agriturismo, l'escursionismo, nonché le visite didattiche e di svago;



Parco Regionale Gallipoli Cognato  
Piccole Dolomiti Lucane

- e) promuovere interventi di sviluppo compatibile economico, produttivo e sociale dell'area del Parco con particolare riferimento alle attività agro-silvo-pastorali tradizionali e di agricoltura biologica;
- f) salvaguardare e valorizzare le tradizioni e gli aspetti antropologici dell'area, con particolare riferimento agli insediamenti rurali ed ai culti arborei dell'area;
- g) salvaguardare e valorizzare i centri storici ed i nuclei rurali, anche attraverso il recupero della cultura della manutenzione anche ai fini della destinazione turistica;
- h) sviluppare azioni volte a svolgere una efficace azione di manutenzione del territorio e di recupero delle aree degradate anche attraverso interventi di sistemazioni idraulico-forestali e con tecniche ecocompatibili ed attraverso la redazione dei piani di assestamento forestale casi come previsto dal R.D.L. n. 3267 del 1923.

A partire dalla missione istituzionale scaturiscono le **AREE STRATEGICHE**:

La **prima area strategica** d'intervento è identificata **nella conservazione e tutela della biodiversità, della natura e del territorio**.

L'attuazione di questa area, ma anche di tutte le altre, è certamente subordinata alla definitiva approvazione degli strumenti di pianificazione che una area protetta dovrebbe necessariamente avere. Il parco, dopo oltre 15 anni dalla sua istituzione, non ha ancora definitivamente adottato il piano del Parco che però è giunto alla sua redazione finale ed è in attesa del parere della Commissione Paesaggistica Regionale propedeutico alla definitiva approvazione. Comunque a prescindere dalla necessaria adozione del piano del parco, in questa area di intervento i risultati che si perseguono sono quelli del mantenimento e l'espansione delle popolazioni delle principali specie protette e minacciate di estinzione, conseguenti anche a ricerche e studi scientifici effettuati dall'ente oltre al mantenimento di densità ottimali delle specie selvatiche in continua espansione numerica, in relazione alle possibili interazioni negative con il bestiame domestico, la conservazione e la tutela della biodiversità degli habitat naturali e agricoli e la diffusione di tecniche forestali sostenibili. Un contributo importante in tal senso, è fornito dal CRAS dell'Ente (Centro Recupero Animali Selvatici), che grazie alla sua opera a servizio delle specie selvatiche rinvenute in difficoltà, consente di monitorare in modo diretto e costante i parametri sanitari del territorio.



Parco Regionale Gallipoli Cognato  
Piccole Dolomiti Lucane

Altro strumento che consente di perseguire la conservazione e la tutela della biodiversità naturale è il Piano di Assestamento Forestale ovvero lo strumento che pianifica le tecniche di gestione razionale dei boschi, al fine di ottenere una strutturazione del bosco che sia funzionale all'utilizzazione economica del soprassuolo forestale. In particolare gli obiettivi fondamentali dell'assestamento sono quelli di ottenere un prodotto legnoso annuo, massimo e costante.

Anche gli aspetti riguardanti l'impatto negativo che la crescita di alcune specie molto adattabili creano come il Cinghiale, sono affrontati in modo specifico dal parco. All'interno dell'area protetta infatti, negli ultimi anni sono stati messi in atto tutti gli strumenti gestionali che un ente Parco può adottare per ridurre il conflitto con le attività antropiche e contrastare gli effetti negativi che la specie crea sugli ecosistemi sensibili, avviando un piano di prevenzione dei danni e di controllo numerico della popolazione, tenendo presente tuttavia, l'importante ruolo ecologico che il cinghiale ha per il mantenimento del Lupo.

Sul piano della riduzione del conflitto bisogna considerare anche la gestione delle fide pascolo.

La superficie totale concessa a pascolo all'interno della foresta Demaniale "Gallipoli Cognato" ammonta a ettari 3541. Tali superfici colturalmente e catastalmente suddivise in pascoli, prati pascolo, seminativi arborati, e bosco, sono concesse a n. 28 allevatori con un totale di U.B.A. presenti pari a circa 1200.

La tutela del paesaggio è certamente indissociabile dalla conservazione della natura, come ribadito anche nella "Convenzione Europea del Paesaggio". Tutto questo viene raggiunto attraverso misure indirizzate al mantenimento dei territori di maggior pregio naturalistico, al mantenimento del benessere della fauna selvatica, anche in relazione alle interazioni con il bestiame domestico e le attività antropiche.

La **seconda area strategica** interessa **l'informazione, l'educazione ambientale e la promozione dell'area protetta**, della sua immagine e l'ampliamento della sua fruibilità qualitativa da parte dei visitatori. I risultati raggiunti riguardano il miglioramento di una adeguata rete di punti informativi e dei Centri Visita, destinati ai visitatori, la organizzazione di eventi e manifestazioni in grado di promuovere al meglio il Parco e le sue attività, il coinvolgimento di scuole e gruppi organizzati in attività di educazione ambientale, l'implementazione delle informazioni sul sito internet dell'Ente.



Parco Regionale Gallipoli Cognato  
Piccole Dolomiti Lucane

La **terza area strategica** d'intervento è interna all' Ente e riguarda le **attività amministrative e istituzionali**. Infatti, qui si ottengono risultati in termini di miglioramento delle condizioni di sicurezza del personale interno e dei visitatori, relativamente a una generale migliore organizzazione del lavoro relativamente all'efficienza ambientale dell'azione amministrativa dell'Ente nonché quello di rendere pubblici i dati sulla gestione economico e finanziaria dei servizi pubblici, sulla gestione dei pagamenti e sulle buone prassi, quelli degli incarichi e consulenze, nonché la pubblicizzazione dei dati sull'organizzazione, sui procedimenti e sulla performance.

E' da precisare che le aree strategiche non devono essere confuse con la struttura organizzativa poiché le stesse possono avere valenza trasversale. Infatti i vari programmi/progetti da attivare possono interessare personale appartenente a diverse aree organizzative dell'ente.

**L'Albero della Performance:**

Sulla base della definizione del mandato istituzionale dell'Ente e della sua missione, è stato costruito, all'interno del Piano della Performance, l'albero della performance, individuando le aree strategiche in cui si articola l'azione del Parco e i relativi outcome.

In fase di disamina dei risultati, qui, all'interno della redazione, l'Albero della Performance di previsione (da Piano) si trasforma in Albero della Performance a consuntivo (in Relazione):



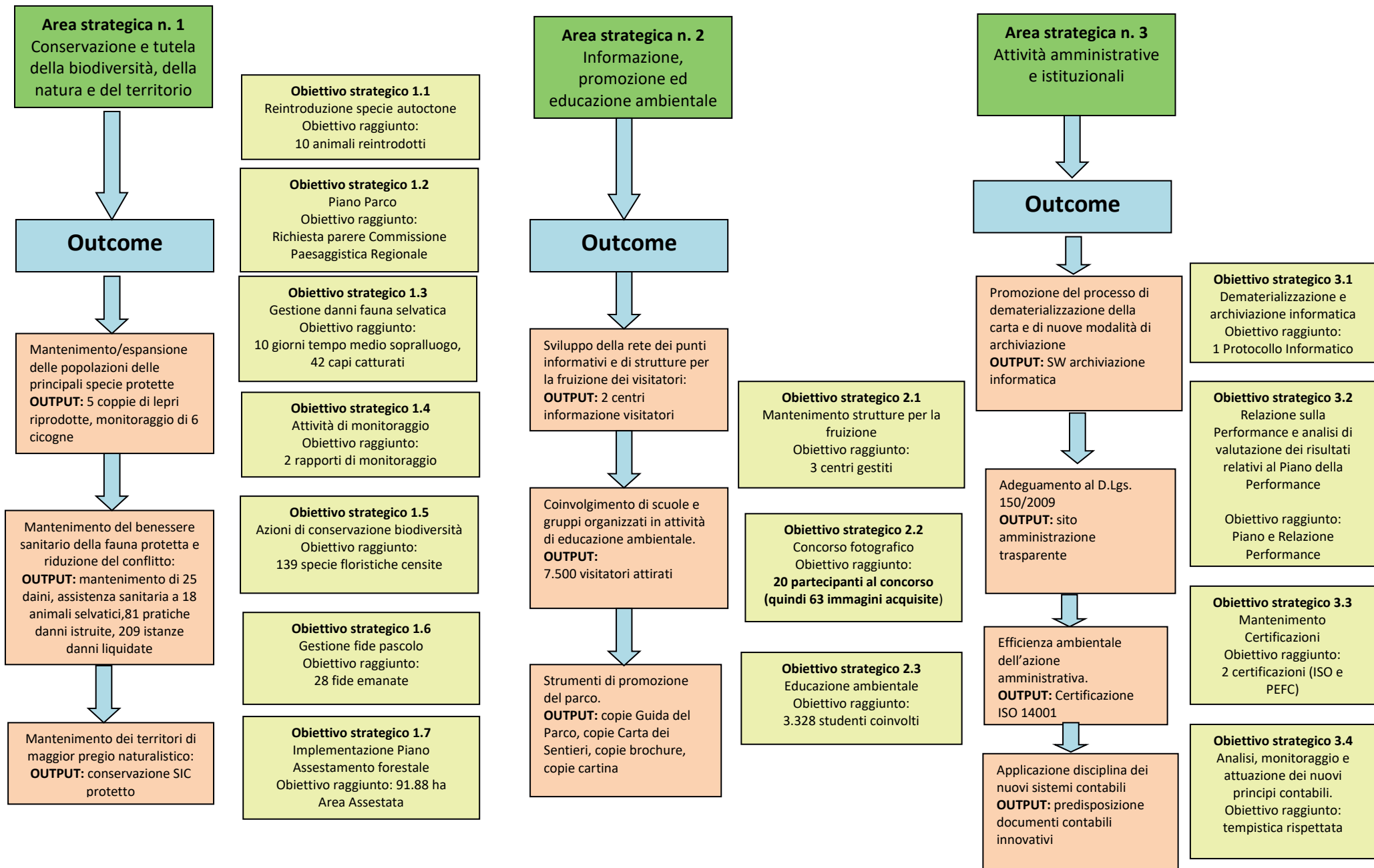



Parco Regionale Gallipoli Cognato  
Piccole Dolomiti Lucane

### **3.2 OBIETTIVI STRATEGICI**

Gli obiettivi strategici costituiscono dunque la priorità dell'ente ma il loro raggiungimento è comunque subordinato alle risorse disponibili assegnate dalla regione e alla possibilità di attivare ulteriori canali finanziari. E' del tutto evidente che l'attività di gestione ordinaria dell'ente risulta essere un obiettivo strategico preponderante su tutti gli altri, data la enorme limitatezza delle risorse umane e finanziarie in dotazione, e fondamentale per attivare quelli di seguito elencati. Infatti sul servizio della Direzione ricadono tutte le incombenze di gestione dell'ente a partire da quelle di segreteria a quelle naturalistico scientifico e tecnico a quello finanziario, contabile e di ragioneria a quello di gestione del personale.

Partendo dalle aree strategiche individuate nel Piano della Performance, sono stati definiti gli obiettivi strategici ritenuti rilevanti e atti a raggiungere i risultati ipotizzati. Di seguito vengono specificati gli obiettivi programmati e raggiunti, facendo riferimento alla specifica area strategica cui ciascuno afferisce.

#### **AREA STRATEGICA 1 : Conservazione e tutela della biodiversità, della natura e del territorio**

##### **OBIETTIVO STRATEGICO 1.1: reintroduzione specie autoctone**

Indicatore: Realizzazione di azioni previste nel progetto "Lepre Italica" secondo i cronoprogrammi previsti.

##### **Progetto Lepre Italica**

Il progetto di recupero e reintroduzione della Lepre italiana, della durata di tre anni, che rappresenta il primo in Italia per questa specie, viene proposto sulla base dei primi incoraggianti risultati acquisiti sulla specie in Basilicata, in linea con quanto previsto nel Piano d'azione nazionale per la Lepre italiana e secondo quanto previsto nelle linee guida per le immissioni di specie faunistiche. Il Progetto ha la finalità principale di ricostituire popolazioni vitali della specie, quantomeno all'interno delle aree protette in cui si è estinta o è fortemente minacciata, attraverso il potenziamento delle strutture di allevamento sperimentali per la Lepre italiana (allevamento ex situ) che possono svolgere un ruolo molto importante per la conservazione della specie, allo scopo di garantire la produzione di soggetti utilizzabili in progetti di reintroduzione.



Parco Regionale Gallipoli Cognato  
Piccole Dolomiti Lucane

Il 2017 ha visto continuare l'azione di reintroduzione ex situ, in particolare nel territorio del Parco nazionale dell'Appennino Lucano.

Originariamente il progetto era stato finanziato con fondi FESR. Oggi viene portato avanti solo con le risorse umane presenti all'interno del parco e con piccole risorse provenienti dalle entrate correnti.

Risultati raggiunti:

- n° 5 coppie di lepre riprodotte
- n° 10 animali reintrodotti.

### **OBIETTIVO STRATEGICO 1.2: Piano del Parco**

Indicatore: Approvazione finale "PIANO DEL PARCO".

Resa pubblica la Proposta di Piano del Parco, espletata l'attività di concertazione territoriale al fine di consentire agli stakeholders l'espressione dei dovuti pareri e suggerimenti finalizzati, nel rispetto delle norme, nel corso del 2016 si prevedeva di procedere con la definitiva approvazione da parte dei competenti organi regionali.

L'obiettivo non è stato raggiunto ma è stato ottenuto a novembre 2017 il rilascio del parere sulla Valutazione Ambientale Strategica (VAS), la cui richiesta era stata inoltrata a GIUGNO 2016. Quindi si evidenzia un notevolissimo ritardo da parte dei competenti organi regionali che hanno impiegato 18 mesi per il rilascio di un parere.

Ai fini dell'approvazione finale, tale parere VAS era indispensabile e bloccante rispetto all'ultimo step pre-approvazione da parte di giunta/consiglio regionale, consistente nella convocazione e definizione della conferenza di servizio finale in cui dovevano essere recepiti i pareri finali di:

Soprintendenza per i beni ambientali e paesaggistici

Ufficio urbanistica regionale

Ufficio geologico regionale

Ufficio ciclo delle acque regionale

Autorità di bacino regionale

Commissione Paesaggistica Regionale.



Parco Regionale Gallipoli Cognato  
Piccole Dolomiti Lucane

Tale conferenza è stata convocata e tenuta in prima seduta nel mese di dicembre 2017, ovviamente in forte ritardo in conseguenza dei precedenti ritardi regionali ed il suo iter è ancora in corso.

Sono state stabilite in maniera definitiva inoltre le aree contigue: tali aree, previste dall'art. 32 della L.394/91 (Legge Quadro sulle Aree Protette), sono territori non appartenenti all'area protetta su cui vigono norme e regolamenti volti ad una pianificazione e protezione della contigua area.

Risultati raggiunti:

- CONVOCAZIONE CONFERENZA DI SERVIZIO FINALE

### **OBIETTIVO STRATEGICO 1.3: Prevenzione ed indennizzo dei danni da fauna selvatica**

Indicatore A: tempo medio di sopralluogo e accertamento del danno

Indicatore B: n° di battute di selecontrollo.

Da diversi anni l'ente parco gestisce la delega in materia di danni causati dalla fauna selvatica, sia per gli allevamenti che per le colture agricole. Prima della liquidazione del presunto danno lamentato dal richiedente (liquidazione che avviene solo a seguito di apposito trasferimento corrente da parte della Regione Basilicata), l'ente parco attraverso il personale veterinario avvia e completa l'iter di istruttoria amministrativa e tecnica che comprende l'accertamento del danno, la valutazione e verifica del valore dei beni. Come indicatori dell'obiettivo strategico è stato individuato il tempo medio di sopralluogo da parte dell'accertatore.

Al fine di gestire correttamente il fenomeno della crescita numerica del Cinghiale, il Parco ha redatto uno specifico piano di gestione della specie che mira fundamentalmente a ridurre l'impatto negativo agli ecosistemi ed il conflitto che la specie crea con le attività antropiche.

Tale piano, redatto secondo le linee guida pubblicate dal Ministero Ambiente per la gestione del cinghiale nelle aree protette, mira a prevenire il danno attraverso sistemi di prevenzione e ridurre gli effettivi numerici attraverso la realizzazione di chiusini di cattura stabili presso i terreni di aziende agricole che manifestano la maggiore incidenza di incursioni di ungulati ma anche attraverso l'attuazione di battute di selecontrollo.



Parco Regionale Gallipoli Cognato  
Piccole Dolomiti Lucane

Tali battute sono uscite mirate di squadre di selecontrollori formati e selezionati, dotati di cani limières il cui compito è stanare gli ungulati affinché possa essere effettuato il prelievo selecontrollato. Nel 2017 sono state effettuate 23 girate di selecontrollo ed abbattuti 42 capi.

Dal 2017 è stata altresì applicata la metodica del recinto di cattura fisso in aree a maggiore densità di cinghiale: sono stati attivati ed armati 4 chiusini di cattura (3 di cittadini privati ed 1 del Parco) e catturati 14 capi.

Il personale del Parco nel corso del 2017 ha proceduto ad effettuare i sopralluoghi per la verifica del danno arrecato dalla fauna selvatica presso 81 aziende con un tempo medio di sopralluogo dopo la ricezione della domanda di 10 giorni.

Tali danni tuttavia non sono stati liquidati per mancato trasferimento delle risorse specifiche da parte della Regione Basilicata. Sono stati tuttavia liquidate 209 istanze degli anni 2013 (saldo), 2014 e 2015.

Risultati raggiunti:

- EFFETTUAZIONE DI 81 SOPRALLUOGHI DI ACCERTAMENTO DANNO CON TEMPO MEDIO DI ACCERTAMENTO DI 10 GG.
- ABBATTIMENTO/CATTURA DI 42 CINGHIALI.
- SVOLGIMENTO DI N. 23 BATTUTE DI SELECONTROLLO.

**OBIETTIVO STRATEGICO 1.4: Incremento dell'attività di monitoraggio della biodiversità**

Indicatore: Mappatura/studio degli habitat a supporto della attività di monitoraggio

Progetto Cicogna Nera

Per il territorio del parco è prevista la continuazione dell'attività di monitoraggio e valorizzazione della Cicogna nera.

Con un progetto finanziato negli anni scorsi da soggetti privati e dalla Regione Basilicata è in corso e l'attività di monitoraggio della Cicogna nera - specie in via di estinzione che nidifica sulle Dolomiti Lucane - ed un nuovo progetto per il suo studio ed osservazione anche da parte dei visitatori.

Gli esiti del monitoraggio sono stati poi presentati in una giornata divulgativa svoltasi il 12 dicembre 2017 a Potenza.



Parco Regionale Gallipoli Cognato  
Piccole Dolomiti Lucane

Progetto Capriolo Italico

L'Ente sta conducendo nell'ambito delle attività dell'osservatorio faunistico regionale le attività di reintroduzione del capriolo italico nella foresta demaniale di Gallipoli Cognato. Avendo ultimato le fasi di reintroduzione fisica degli animali, previste in progetto, si rende necessario procedere con attività di monitoraggio al fine di verificare l'attecchimento della specie e la sua distribuzione numerica e geografica all'interno del parco.

Risultati raggiunti:

- MONITORAGGIO DELLA CICOGNA NERA (1 rapporto di monitoraggio con esame di 2 esemplari adulti e 4 pulcini di Cicogna nera).
- MONITORAGGIO DEL CAPRIOLO ITALICO (1 rapporto di monitoraggio con esame di 3 piccoli branchi di capriolo italico composti da 3-5 individui ciascuno).

**OBIETTIVO STRATEGICO 1.5: Azioni di Conservazione e promozione della biodiversità naturale**

Indicatore: Realizzazione di azioni previste nel progetto "Biodiversità Flora" secondo i cronoprogrammi previsti.

Progetto Biodiversità - Studio della Flora vascolare nei Siti di Interesse Comunitario del Parco Naturale Regionale Gallipoli Cognato – Piccole Dolomiti Lucane:

Tale progetto, conclusosi a Dicembre 2017, è stato realizzato in collaborazione e sotto la supervisione scientifica dell'Università di Tor Vergata (Roma), già partner nella gestione del Progetto Life + Ri.Co.P.RI. inerente le praterie aride del SIC "Dolomiti di Pietrapertosa", di uno Studio della Flora vascolare nei Siti di Interesse Comunitario di area Parco.

Tale ricerca costituisce il primo tassello verso la conoscenza di tutte le essenze botaniche sul territorio protetto. I risultati dello studio sono stati fatti confluire, nell'ottica della divulgazione e della condivisione, nella realizzazione presso il proprio centro direzionale, di un museo della biodiversità, dove i risultati della ricerca sono resi immediatamente fruibile dai visitatori ed in





Parco Regionale Gallipoli Cognato  
Piccole Dolomiti Lucane

particolare dalle scolaresche che annualmente attuano la propria uscita didattica nel parco. Il progetto si è concluso con un convegno finale di presentazione del lavoro di raccolta e catalogazione delle essenze e con la pubblicazione dell'Atlante della Flora del Parco denominato "Botanica".

Risultati raggiunti:

- 1 CENSIMENTO EFFETTUATO.
- 139 SPECIE FLORISTICHE CENSITE
- 1 PUBBLICAZIONE
- 1 CONVEGNO DI PRESENTAZIONE DEI RISULTATI

**OBIETTIVO STRATEGICO 1.6: Gestione fide pascolo**

Indicatore: numero fide pascolo concesse (28 fidatari per un totale di 1200 U.B.A.)

A partire dai registri storici regionali è stato istituito nel 1998 il servizio concessione fide pascolo agli allevatori locali da parte del parco. La fida pascolo viene concessa agli allevatori che sono iscritti negli elenchi dei fidatari del Parco, limitatamente ai capi di bestiame iscritti nei propri registri di stalla e per un numero di UBA non superiore a quello della passata stagione di fida. Il periodo di fida può essere di dodici mesi consecutivi o suddiviso in tre quadrimestri con le seguenti scadenze:

dal 01.04 al 31.07 di ogni anno;

dal 01.08 al 30.11 di ogni anno;

dal 01.12 al 31.03 di ogni anno.

Le domande per la concessione della fida pascolo devono pervenire nei 10 giorni antecedenti all'inizio di ciascun quadrimestre. L'esercizio della fida pascolo è regolamentato da apposito regolamento approvato con D.C.D. n. 47 del 19/5/2010.

Risultati raggiunti:

- CONCESSIONE E GESTIONE DI 28 FIDE PASCOLO. L'apparente mancato raggiungimento dell'indicatore in realtà è un falso negativo in quanto le UBA sono le medesime, solo che 1 azienda agricola ha preferito fare una fida pascolo unica per periodo annuale anziché semestrale di fatto riducendo il numero di fide ma in realtà lasciando immutata la situazione del numero di animali "fidati".



Parco Regionale Gallipoli Cognato  
Piccole Dolomiti Lucane

### **OBIETTIVO STRATEGICO 1.7: Implementazione Piano Assestamento Forestale**

Indicatore: Superficie forestale oggetto di intervento.

Con D.G.R. n. 1626 del 25 settembre 2009 è stato approvato il Piano di Assestamento Forestale 2008-2017 della Foresta Regionale "Gallipoli Cognato " in agro dei Comuni di Accettura, Oliveto Lucano e Calciano (MT). Tale foresta è gestita dall'Ente Parco in virtù della D.G.R. n. 1528 del 09/07/2001 con la quale si affidavano a questo Ente, in gestione, i beni immobili di proprietà della Regione Basilicata ricadenti nell'area parco, con annesse competenze relative alla gestione del patrimonio forestale.

Con D.G.R. n. 1626 del 25 settembre 2009 è stato approvato il Piano di Assestamento Forestale 2008-2017 della Foresta Regionale "Gallipoli Cognato ", e con il D.P.G.R. n. 618 del 27.11.2009, il Presidente della Giunta Regionale ha stabilito che l'attuazione del Piano di Assestamento Forestale 2008-2017 della Foresta Regionale "Gallipoli Cognato" è delegata a questo Ente.

Il Piano di assestamento prevede il trattamento della foresta regionale, suddivisa in particelle forestali, per un periodo di validità decennale. Il Piano dei tagli prevede annualmente le particelle forestali interessate da utilizzazione. Mediamente sono interessate da utilizzazione circa 75 ettari annui con una massa ritraibile pari a circa 2000 mc/anno.

Stante il ritardo nella partenza dell'utilizzazione rispetto alla data di approvazione del Piano e dietro autorizzazione dei competenti organi regionali, si procede con l'utilizzazione di 2 annualità consecutive per ogni anno.

Al 31.12.2017 sono state applicate 8 annualità consecutive previste del Piano. Per l'anno 2017 era prevista l'utilizzazione di una superficie pari a ha 91.88.00 e una massa ritraibile pari a 1984,99 mc. Il dato finale è l'utilizzazione di una superficie pari a ha 91.88.00 e una massa ritraibile pari a 1984,99 mc.

#### **RISULTATI RAGGIUNTI:**

- 91,88 ha AREA ASSESTATA



Parco Regionale Gallipoli Cognato  
Piccole Dolomiti Lucane

## **AREA STRATEGICA 2: Informazione, promozione del parco ed educazione ambientale**

### **2.1: Mantenimento strutture per la fruizione**

Indicatore: Centri gestiti

Il Parco è dotato di Centri Visita idonei per accogliere, informare e mostrare le risorse più importanti di questo territorio.

Vi sono il Centro Informazioni Palazzo, il Centro Visita Pian di Gilio, il Centro Visita di Calciano e il Museo dei Culti Arborei ad Accettura.

L'obiettivo che l'Ente Parco si propone di realizzare, attraverso fondi di bilancio, è quello di aumentare l'interesse e l'attenzione dell'opinione pubblica per questo territorio, stimolare e promuovere nuove forme di turismo sostenibile rispettose dell'ambiente e delle culture in esso presenti. Per far ciò è importante che vi siano delle "finestre" aperte sul Parco e sulle sue risorse; per questo i Centri Visita sono stati attrezzati per consentire anche a chi accede nei centri abitati di avere uno sguardo sul Parco, grazie anche alla collaborazioni di altri soggetti come le amministrazioni comunali, soggetti privati e le pro loco. Le "finestre" fisiche sono poi supportate dalle finestre multimediali e "social", quindi il sistema della informazione si presenta a 360° con una integrazione tra strutture fisiche (i centri) e strumenti immateriali (sito web, account di vari social).

#### **RISULTATI RAGGIUNTI:**

- N. 3 centri visita/informazione gestiti
- AGGIORNAMENTO COSTANTE SITO INTERNET PROMOZIONALE
- MANTENIMENTO ED OPERATIVITA' PAGINA FACEBOOK
- MANTENIMENTO ED OPERATIVITA' ACCOUNT INSTAGRAM
- MANTENIMENTO ED OPERATIVITA' ACCOUNT TWITTER

Qui gli output previsti erano solo i 2 centri informazioni ma, grazie alla integrazione con le nuove tecnologie, ne sono stati realizzati 6.



Parco Regionale Gallipoli Cognato  
Piccole Dolomiti Lucane

## **OBIETTIVO STRATEGICO 2.2: Concorso Fotografico**

Indicatore: Partecipanti al concorso.

Ai fini del coinvolgimento di scuole, studenti, gruppi, turisti e cittadini temporanei, nel corso del 2017 il Parco ha organizzato il concorso fotografico social “Buena Vista Social Parco” aperto a tutti coloro che hanno voluto fotografare e pubblicare sui profili social immagini significative del Parco, dei suoi comuni, della sua gente.

Negli ultimi tempi si è potuto verificare la sempre maggiore diffusione dei supporti informatici, definiti social (facebook, instagram, twitter, ecc.), nella diffusione delle peculiarità territoriali e quindi quali strumenti promozionali del territorio. In risposta a tale analisi, è stato costruito un concorso fotografico, gratuito, da rivolgere a cittadini residenti e/o visitatori del Parco, teso al recepimento di materiale fotografico, da pubblicare sulle pagine social del Parco e da utilizzarsi quale strumento promozionale.

### **RISULTATI RAGGIUNTI:**

- 20 PARTECIPANTI AL CONCORSO
- 63 IMMAGINI ACQUISITE



Parco Regionale Gallipoli Cognato  
Piccole Dolomiti Lucane

### **OBIETTIVO STRATEGICO 2.3: Educazione ambientale del cittadino**

Indicatore: Studenti coinvolti.

L'ente Parco ha avuto come riconoscimento da parte della Regione il proprio centro di educazione Ambientale e Sostenibilità (CEAS) situato presso i locali del centro attrezzato di località Palazzo. La gestione del CEAS è stata affidata alla cooperativa Nuova Atlantide.

Il soggetto gestore, con l'assenso della direzione del parco, ha attuato un programma di educazione ambientale rivolto agli istituti scolastici della regione e delle regioni limitrofe. Il programma ha previsto visite didattiche, giornate a tema, iniziative rivolte agli studenti della scuola primaria e secondaria volte alla conoscenza ed alla promozione delle risorse naturalistiche del parco.

RISULTATI RAGGIUNTI:

- N° 3.328 STUDENTI COINVOLTI

### **AREA STRATEGICA 3: Attività amministrative e istituzionali**

#### **OBIETTIVO STRATEGICO 3.1: Dematerializzazione e archiviazione informatica**

Indicatore: SW protocollo informatico.

Sulla base di analisi e interventi in corso come ad esempio il progressivo uso della Posta Elettronica Certificata in sostituzione dell'invio postale ordinario o raccomandato, è stato implementato il processo di dematerializzazione e archiviazione informatizzata ai sensi del DPCM 3 dicembre 2013 - Regole tecniche per il protocollo informatico ai sensi degli articoli 40bis, 41, 47, 57bis e 71, del Codice dell'amministrazione digitale di cui al decreto legislativo 82 del 2005. Il protocollo informatico costituisce l'infrastruttura di base tecnico-funzionale su cui avviare il processo di ammodernamento e trasparenza dell'Amministrazione.



Parco Regionale Gallipoli Cognato  
Piccole Dolomiti Lucane

L'obiettivo risulta essere strategico sia nell'ottica della innovatività del processo che nell'ottica di razionalizzazione della spesa che si vedrà notevolmente ridotta nelle poste correnti della spesa postale.

RISULTATI RAGGIUNTI:

- ATTIVAZIONE ED OPERATIVITA' DEL PROTOCOLLO INFORMATICO

**OBIETTIVO STRATEGICO 3.2 Relazione sulla Performance e analisi di valutazione dei risultati relativi al Piano della Performance**

Indicatore: Piano e Relazione Performance

L'art. 4 del D. Lgs. 150 prevede che le PA sviluppino "il ciclo di gestione della performance in maniera coerente con i contenuti e con il ciclo della programmazione finanziaria e del bilancio".

Questo significa che la programmazione strategica è postulata nel suo più importante e cruciale meccanismo ciclico: la formulazione ex ante di obiettivi, misuratori e attese di performance e il monitoraggio ex post dei risultati così formulati con rapporti di performance. Il cuore del ciclo della performance è rappresentato dalla predisposizione e gestione del Piano Annuale di Performance, da cui scaturisce, in seguito all'attuazione, la Relazione della Performance. L'applicazione di questo meccanismo ciclico "piano ex ante/rapporto ex post" non è stato e non semplice da implementare.

L'obiettivo diventa strategico nel suo iter di raggiungimento in quanto determina una innovazione nel processo attuativo delle azioni programmatiche e sperimentale anche per il coinvolgimento di delle posizioni apicali sui quali investire per raggiungerlo, al fine di valorizzarne al meglio le caratteristiche e le conoscenze.

RISULTATI RAGGIUNTI:

- REDAZIONE DEL PIANO E DELLA RELAZIONE DELLA PERFORMANCE





Parco Regionale Gallipoli Cognato  
Piccole Dolomiti Lucane

### **OBIETTIVO STRATEGICO 3.3: Mantenimento Certificazioni.**

Indicatore: conferma Certificazioni

L'azione dell'ente è stata rivolta soprattutto al mantenimento degli standard di qualità acquisiti ed appositamente certificati a norma ISO 14001: 2015 (ovvero il nuovo standard aggiornato della ISO). A tal fine sono stati misurati i tempi medi dell'azione amministrativa e dei procedimenti in favore di terzi e sono stati monitorati tutti i parametri che consentono di confermare o meno la Certificazione ISO. Un corretto monitoraggio dei parametri di certificazione consente di adottare misure correttive atte a mantenere l'importante certificazione ottenuta.

Il Parco ha anche ottenuto la certificazione PEFC per la Gestione Forestale Sostenibile della foresta di Gallipoli Cognato. La PEFC (Programme for Endorsement of Forest Certification) è uno schema di certificazione forestale che garantisce:

- la Gestione Forestale Sostenibile (GFS) dei boschi;
- la rintracciabilità, mediante la cosiddetta "catena di custodia", dei prodotti legnosi, cioè dal bosco al prodotto finale.

Lo schema PEFC segue procedure di verifica affermate e testate che permettono, da parte di un terzo ente indipendente, l'emissione di un certificato attestante la sostenibilità della gestione di un bosco. I criteri e gli indicatori dello schema PEFC non tengono solo conto del settore ambientale, ma anche di quello socio-economico. Sono stati certificati come garantiti da una Sistema di Gestione Forestale Sostenibile ben 4.157 ettari di area protetta.

Nel 2017 l'Ente è stato soggetto alle verifiche ispettive ai fini del mantenimento delle certificazioni affidate a terze parti indipendenti ed accreditate, per la conferma degli standard raggiunti e già certificati.

#### **RISULTATI RAGGIUNTI:**

- MANTENIMENTO CERTIFICAZIONE AMBIENTALE ISO 14001
- MANTENIMENTO CERTIFICAZIONE PEFC



Parco Regionale Gallipoli Cognato  
Piccole Dolomiti Lucane

### **OBIETTIVO STRATEGICO 3.4: Analisi, monitoraggio e attuazione dei nuovi principi contabili**

Indicatore: Rispetto della tempistica

L'Ente si prefigge il compito di rispettare la tempistica prevista dalla sperimentazione contabile di cui al D. Lgs. 118/2012, dalle leggi regionali, dagli atti regolamentari ed organizzativi del Parco per la redazione del bilancio preventivo, consuntivo, variazioni ed assestamento del bilancio preventivo. L'ente si prefigge altresì la corretta implementazione del bilancio di previsione e assestamento con gestione interna del programma di contabilità finanziaria per l'effettuazione di mandati di pagamento e reversali di incasso. Questo perché i nuovi principi gestionali contabili non hanno avuto più carattere di sperimentazione ma di reale e concreta operatività, portando una forte innovazione nella gestione finanziaria dell'Ente, improntata alla trasparenza del dato finanziario ed alla univocità di lettura ed interpretazione dello stesso, a livello comunitario.

Il 2017 ha visto anche la definitiva partecipazione alla redazione del Bilancio Consolidato del GAP (Gruppo Amministrazione Pubblica) della Regione Basilicata e i dati di rendiconto dell'Ente Parco, opportunamente elaborati, sono confluiti nel Bilancio Unico consolidato Regionale.

**RISULTATI RAGGIUNTI:**

- RISPETTO DELLA TEMPISTICA

### **3.3 OBIETTIVI E PIANI OPERATIVI**

Dagli obiettivi strategici si passa quindi alla predisposizione delle schede che ricomprendono gli obiettivi operativi degli interventi strategici tenendo presente che alcune attività previste nelle singole schede possono essere ripetute nelle annualità successive dal momento che abbracciano archi temporali di natura triennale.



Parco Regionale Gallipoli Cognato  
Piccole Dolomiti Lucane

**AREA STRATEGICA 1**

**OBIETTIVO STRATEGICO 1.1**

<b>Conservazione e tutela della biodiversità, della natura e del territorio</b>	<b>Reintroduzione specie autoctone</b>
PESO OBIETTIVO	10
Percentuale di coinvolgimento del personale dirigente	30%
Percentuale coinvolgimento del personale non dirigente	70%

**Obiettivo Operativo 1.1.1**

**Capitolo di spesa**

Progetto Lepre Italica	U03800
PESO IN RAPPORTO ALL'OBIETTIVO STRATEGICO	100%/100%

**Area di competenza**

Tecnico-programmatica	
-----------------------	--

**Descrizione dell'attività**

Recupero e reintroduzione della Lepre Italica	PREVISIONE Competenza: € 0 Residuo: € 0	CONSUNTIVO Competenza: € 0 Residuo: € 0
---	---	---

**Responsabile**

Il Direttore

**Responsabile del Procedimento**

**Altro personale coinvolto**

Direttore	Dott.Egidio Mallia	Veterinario – Resp. Scientifico
	Dott.ssa Angela Ciliberti	Rendicontazione

**Tempi di attuazione 2017**

Annualità 2017	Maggio - Dicembre
----------------	-------------------

**Criteri di valutazione e controllo**

**Previsione**

**Realizzazione**

Animali reintrodotti	10 animali reintrodotti
----------------------	-------------------------

**Variazioni: 0**

**Valore a consuntivo dell'indicatore: 0%**

**Valore a consuntivo della spesa: 0% (L'OBIETTIVO E' STATO COMUNQUE RAGGIUNTO NONOSTANTE IL MANCATO TRASFERIMENTO DI SOMME DA PARTE DELLA REGIONE, ATTRAVERSO L'IMPIEGO DI PERSONALE INTERNO)**

**Scostamenti: 0**

**Cause: /**



Parco Regionale Gallipoli Cognato  
Piccole Dolomiti Lucane

**AREA STRATEGICA 1**

**OBIETTIVO STRATEGICO 1.2**

<b>Conservazione e tutela della biodiversità, della natura e del territorio</b>	<b>Piano del Parco</b>
PESO OBIETTIVO	7
Percentuale di coinvolgimento del personale dirigente	90%
Percentuale coinvolgimento del personale non dirigente	10%

**Obiettivo Operativo 1.2.1**

**Capitolo di spesa**

Redazione Piano del Parco	U03400
PESO IN RAPPORTO ALL'OBIETTIVO STRATEGICO	100%/100%

**Area di competenza**

Tecnico-programmatica	
-----------------------	--

**Descrizione dell'attività**

Approvazione finale Piano del Parco e relativa approvazione	PREVISIONE Competenza: € 0,00 Residuo: € 77.981,77	CONSUNTIVO Competenza: € 0,00 Residuo: € 54.221,86
---	--	--

**Responsabile**

Il Direttore

**Responsabile del Procedimento**

**Altro personale coinvolto**

Direttore	Dott.ssa Roberta Labbate	Collaboratore Tecnico
	Dott.ssa Angela Ciliberti	Rendicontazione

**Tempi di attuazione 2017**

Annualità 2017	Maggio - Dicembre
----------------	-------------------

**Criteri di valutazione e controllo**

**Previsione**

**Realizzazione**

Rispetto della tempistica	
---------------------------	--

**Variazioni:** L'obiettivo non è stato raggiunto come approvazione finale in quanto l'Ufficio Regionale Compatibilità Ambientale, competente al rilascio del parere sulla Valutazione Ambientale Strategica (VAS), nonostante gli atti siano stati trasmessi sin dal GIUGNO 2016, ha rilasciato il proprio parere sulla VAS nel novembre 2017.

Ai fini dell'approvazione finale, tale parere VAS era indispensabile e bloccante rispetto all'ultimo step pre-approvazione da parte di giunta/consiglio regionale, consistente nella convocazione e definizione della conferenza di servizio finale in cui dovevano essere recepiti i pareri finali di:

- Soprintendenza per i beni ambientali e paesaggistici
- Ufficio urbanistica regionale



**Parco Regionale Gallipoli Cognato  
Piccole Dolomiti Lucane**

- **Ufficio geologico regionale**
- **Ufficio ciclo delle acque regionale**
- **Autorità di bacino regionale**
- **Commissione Paesaggistica Regionale.**

**Tale conferenza è stata convocata e tenuta in prima seduta nel mese di dicembre 2017 – iter in corso**

**Valore a consuntivo dell'indicatore: 0%**

**Valore a consuntivo della spesa: 69% (LA SPESA TOTALE SARA' RAGGIUNTA SOLO ALL'ATTO DELL'APPROVAZIONE FINALE)**

**Scostamenti: vedi sopra**

**Cause: vedi sopra**



Parco Regionale Gallipoli Cognato  
Piccole Dolomiti Lucane

**AREA STRATEGICA 1**

**OBIETTIVO STRATEGICO 1.3**

<b>Conservazione e tutela della biodiversità, della natura e del territorio</b>	<b>Gestione dei danni da fauna selvatica</b>
PESO OBIETTIVO	10
Percentuale di coinvolgimento del personale dirigente	30%
Percentuale coinvolgimento del personale non dirigente	70%

**Obiettivo Operativo 1.3.1**

**Capitolo di spesa**

Indennizzo danni da fauna selvatica	U02500
PESO IN RAPPORTO ALL'OBIETTIVO STRATEGICO	50%/100%

**Area di competenza**

Tecnico-programmatica	
-----------------------	--

**Descrizione dell'attività**

Accertamento e quantificazione delle istanze di danni da fauna selvatica ad allevamenti e colture agricole. Istruttoria e pubblicazione elenchi danni accertati. Richiesta rimborso a Regione Basilicata. Trasferimento rimborsi a beneficiari.	<b>PREVISIONE</b> Competenza: € 55.000,00 (Previo trasferimento da parte di Regione Basilicata) Residui: € 4.115,51	<b>CONSUNTIVO</b> Competenza: € 52.533,09 Residui: € 4.115,51
---	--	---

**Responsabile**

Il Direttore

**Responsabile del Procedimento**

**Altro personale coinvolto**

Direttore	Dr. Egidio Mallia	Responsabile Scientifico
	Dott.ssa Roberta Labbate	Collaboratore tecnico

**Tempi di attuazione 2017**

Annualità 2017	Maggio - Dicembre
----------------	-------------------

**Criteri di valutazione e controllo**

**Previsione**

**Realizzazione**

Tempo medio di sopralluogo e accertamento del danno	Previsto: Max. 30 gg. Realizzato: 10 gg.
---	---

**Variazioni: riduzione del tempo medio rispetto alla previsione**

**Valore a consuntivo dell'indicatore: 300%**

**Valore a consuntivo della spesa: 95,83% (L'OBIETTIVO E' STATO RAGGIUNTO QUASI PER INTERO ANCHE IN PRESENZA DI UN TRASFERIMENTO REGIONALE INFERIORE RISPETTO AL PROGRAMMATO)**

**Scostamenti: +200%**

**Cause: Miglioramento della performance lavorativa**





Parco Regionale Gallipoli Cognato  
Piccole Dolomiti Lucane

**AREA STRATEGICA 1**

**OBIETTIVO STRATEGICO 1.3**

<b>Conservazione e tutela della biodiversità, della natura e del territorio</b>	<b>Gestione dei danni da fauna selvatica</b>
PESO OBIETTIVO	10
Percentuale di coinvolgimento del personale dirigente	30%
Percentuale coinvolgimento del personale non dirigente	70%

**Obiettivo Operativo 1.3.2**

**Capitolo di spesa**

Prevenzione danni da fauna selvatica	U02510
PESO IN RAPPORTO ALL'OBIETTIVO STRATEGICO	50%/100%

**Area di competenza**

Tecnico-programmatica	
-----------------------	--

**Descrizione dell'attività**

Attuazione del piano di gestione del cinghiale con azioni di contenimento dei danni da fauna selvatica attraverso battute selettive operate con personale interno e con il supporto dei selecontrollori autorizzati dotati di cani limières.	PREVISIONE Competenza: € 0 (intervento attuato senza aggravio sulle risorse di bilancio)	CONSUNTIVO Competenza: € 0,00
--	--	----------------------------------

**Responsabile**

Il Direttore

**Responsabile del Procedimento**

**Altro personale coinvolto**

Direttore	Dr. Egidio Mallia	Responsabile Scientifico
	Dott.ssa Roberta Labbate	Collaboratore tecnico

**Tempi di attuazione 2017**

Annualità 2017	Maggio - Dicembre
----------------	-------------------

**Criteri di valutazione e controllo**

**Previsione**

**Realizzazione**

N° battute di selecontrollo	Previsto: 4 Realizzato: 23
-----------------------------	-------------------------------

Variazioni: /

Valore a consuntivo dell'indicatore: 575,00%

Valore a consuntivo della spesa: N.P.

Scostamenti: +475%

**Cause:** L'obiettivo è stato abbondantemente superato. La causa è stata dettata essenzialmente dall'incremento della presenza della specie in area parco, cosa che ha determinato una maggiore e più intensa azione di selecontrollo per la limitazione del problema.



Parco Regionale Gallipoli Cognato  
Piccole Dolomiti Lucane

**AREA STRATEGICA 1**

**OBIETTIVO STRATEGICO 1.4**

<b>Conservazione e tutela della biodiversità, della natura e del territorio</b>	<b>Attività di monitoraggio della biodiversità</b>
PESO OBIETTIVO	10
Percentuale di coinvolgimento del personale dirigente	40%
Percentuale coinvolgimento del personale non dirigente	60%

**Obiettivo Operativo 1.4.1**

**Capitolo di spesa**

Progetto Cicogna Nera	U04100
PESO IN RAPPORTO ALL'OBIETTIVO STRATEGICO	50%/100%

**Area di competenza**

Tecnico-programmatica	
-----------------------	--

**Descrizione dell'attività**

Attività di monitoraggio della Cicogna nera, specie in via di estinzione che nidifica sulle Dolomiti Lucane, il cui ciclo riproduttivo è osservato e monitorato con telecamere e personale faunistico qualificato.	PREVISIONE	CONSUNTIVO
	Residuo: € 8.000,00	Residuo: € 7.999,99

**Responsabile**

Il Direttore

**Responsabile del Procedimento**

**Altro personale coinvolto**

Direttore	Dr. Egidio Mallia	Responsabile Scientifico
	Dott.ssa Angela Ciliberti	Rendicontazione

**Tempi di attuazione 2017**

Annualità 2017	Marzo - Dicembre
----------------	------------------

**Criteri di valutazione e controllo**

**Previsione**

**Realizzazione**

Studio e monitoraggio della specie	N° 1 Rapporto di monitoraggio previsto N° 1 Rapporto di monitoraggio realizzato
------------------------------------	--

**Variazioni: /**

**Valore a consuntivo dell'indicatore: 100%**

**Valore a consuntivo della spesa: 99,99%**

**Scostamenti: 0,01**

**Cause:**



Parco Regionale Gallipoli Cognato  
Piccole Dolomiti Lucane

**AREA STRATEGICA 1**

**OBIETTIVO STRATEGICO 1.4**

<b>Conservazione e tutela della biodiversità, della natura e del territorio</b>	<b>Attività di monitoraggio della biodiversità</b>
PESO OBIETTIVO	10
Percentuale di coinvolgimento del personale dirigente	40%
Percentuale coinvolgimento del personale non dirigente	60%

**Obiettivo Operativo 1.4.2**

**Capitolo di spesa**

Progetto Capriolo italico	U03800
PESO IN RAPPORTO ALL'OBIETTIVO STRATEGICO	100%/100%

**Area di competenza**

Tecnico-programmatica	
-----------------------	--

**Descrizione dell'attività**

Al fine di verificare l'effettiva presenza del Capriolo ( <i>Capreolus capreolus</i> ) nel territorio del Parco e, inoltre, valutarne la distribuzione e la stima numerica, saranno effettuate attività di monitoraggio: 1. Ricerca sul campo mediante linear transects 2. Ricerca sul campo mediante foto-trappole 3. Analisi dei dati e produzione cartografia	PREVISIONE € 0,00	CONSUNTIVO € 0,00
---	----------------------	----------------------

**Responsabile**

Il Direttore

**Responsabile del Procedimento**

**Altro personale coinvolto**

Direttore	Dr. Egidio Mallia	Responsabile Scientifico
	Dott.ssa Angela Ciliberti	Rendicontazione

**Tempi di attuazione 2017**

Annualità 2017	Marzo - Dicembre
----------------	------------------

**Criteri di valutazione e controllo**

**Previsione**

**Realizzazione**

Studio e monitoraggio della specie	N° 1 Rapporto di monitoraggio previsto N° 1 Rapporto di monitoraggio realizzato
------------------------------------	--

Variazioni: /

Valore a consuntivo dell'indicatore: 100%

Valore a consuntivo della spesa: 0% (L'OBIETTIVO E' STATO COMUNQUE RAGGIUNTO, ATTRAVERSO L'UTILIZZO DI PERSONALE INTERNO)

Scostamenti:

Cause:



Parco Regionale Gallipoli Cognato  
Piccole Dolomiti Lucane

**AREA STRATEGICA 1**

**OBIETTIVO STRATEGICO 1.5**

<b>Conservazione e tutela della biodiversità, della natura e del territorio</b>	<b>Conservazione e promozione della biodiversità naturale</b>
PESO OBIETTIVO	10
Percentuale di coinvolgimento del personale dirigente	40%
Percentuale coinvolgimento del personale non dirigente	60%

**Obiettivo Operativo 1.5.1**

**Capitolo di spesa**

Progetto "Biodiversità flora"	U04600
PESO IN RAPPORTO ALL'OBIETTIVO STRATEGICO	100%/100%

**Area di competenza**

Tecnico-programmatica	
-----------------------	--

**Descrizione dell'attività**

Studio e ricerca della Flora vascolare nei Siti di Interesse Comunitario di area Parco	PREVISIONE Competenza: € 0,00	CONSUNTIVO € 0,00
--	----------------------------------	----------------------

**Responsabile**

Il Direttore

**Responsabile del Procedimento**

**Altro personale coinvolto**

Direttore	Dott.ssa Roberta Labbate	Collaboratore
	Dott.ssa Angela Ciliberti	Rendicontazione

**Tempi di attuazione 2017**

Annualità 2017	Maggio - Dicembre
----------------	-------------------

**Criteria di valutazione e controllo**

**Previsione**

**Realizzazione**

Rapporto di Censimento n. specie floristiche	1 rapporto prodotto
--	---------------------

Variazioni: /

Valore a consuntivo dell'indicatore: 100%

Valore a consuntivo della spesa: 0% (L'OBIETTIVO E' STATO COMUNQUE RAGGIUNTO, PERCHE' L'UNIVERSITA' HA PORTATO AVANTI LA RICERCA UTILIZZANDO IL PERSONALE COINVOLTO NEGLI ANNI PRECEDENTI A COSTO ZERO)

Scostamenti:

Cause:



Parco Regionale Gallipoli Cognato  
Piccole Dolomiti Lucane

**AREA STRATEGICA 1**

**OBIETTIVO STRATEGICO 1.6**

<b>Conservazione e tutela della biodiversità, della natura e del territorio</b>	<b>Gestione fide pascolo</b>
PESO OBIETTIVO	5
Percentuale di coinvolgimento del personale dirigente	30%
Percentuale coinvolgimento del personale non dirigente	70%

**Obiettivo Operativo 1.6.1**

**Capitolo di spesa**

Gestione fide pascolo	E00700
PESO IN RAPPORTO ALL'OBIETTIVO STRATEGICO	100%/100%

**Area di competenza**

Tecnico-programmatica	
-----------------------	--

**Descrizione dell'attività**

La fida pascolo viene concessa agli allevatori che sono iscritti negli elenchi dei fidatari del Parco, limitatamente ai capi di bestiame iscritti nei propri registri di stalla e per un numero di UBA non superiore a quello della passata stagione di fida. Il periodo di fida può essere di dodici mesi consecutivi o suddiviso in tre quadrimestri. L'attività prevede il controllo della documentazione veterinaria sugli animali e la documentazione amministrativa. L'azione di controllo avviene da parte del CFS.	PREVISIONE	CONSUNTIVO
	€ 21.000,00	€ 20.786,05

**Responsabile**

Il Direttore

**Responsabile del Procedimento**

**Altro personale coinvolto**

Direttore	Dott.ssa Roberta Labbate	Responsabile tecnico

**Tempi di attuazione 2017**

Annualità 2017	Gennaio - Dicembre
----------------	--------------------

**Criteri di valutazione e controllo**

**Previsione**

**Realizzazione**

Numero fide pascolo	29 fide previste 28 fide emanate
---------------------	-------------------------------------

**Variazioni:**

**Valore a consuntivo dell'indicatore: 99,55%**

**Valore a consuntivo della spesa: 98,98%.**

**Scostamenti: -1**

**Cause: (riduzione di n° 1 fide pascolo per accorpamento di due fide in una).**



Parco Regionale Gallipoli Cognato  
Piccole Dolomiti Lucane

**AREA STRATEGICA 1**

**OBIETTIVO STRATEGICO 1.7**

<b>Conservazione e tutela della biodiversità, della natura e del territorio</b>	<b>Implementazione Piano di Assestamento Forestale</b>
PESO OBIETTIVO	5
Percentuale di coinvolgimento del personale dirigente	90%
Percentuale coinvolgimento del personale non dirigente	10%

**Obiettivo Operativo 1.7.1**

**Capitolo di spesa**

Attuazione del Piano di Assestamento Forestale	E00500
PESO IN RAPPORTO ALL'OBIETTIVO STRATEGICO	100%/100%

**Area di competenza**

Tecnico-programmatica	
-----------------------	--

**Descrizione dell'attività**

Il Piano di assestamento prevede il trattamento della foresta regionale, suddivisa in particelle forestali, per un periodo di validità decennale. Il Piano dei tagli prevede annualmente le particelle forestali interessate da utilizzazione.	PREVISIONE	CONSUNTIVO
	€ 5.000,00	€ 0,00

**Responsabile**

Il Direttore

**Responsabile del Procedimento**

**Altro personale coinvolto**

Direttore	Dott.ssa Roberta Labbate	Collaboratore tecnico
	Dott.ssa Angela Ciliberti	Gestione finanziaria

**Tempi di attuazione 2017**

Annualità 2017	Gennaio - Dicembre
----------------	--------------------

**Criteri di valutazione e controllo**

**Previsione**

**Realizzazione**

Area assestata	Previsto Ha 91,88 Realizzato Ha 91,88
----------------	--

**Variazioni:**

Valore a consuntivo dell'indicatore: 100%.

Valore a consuntivo della spesa: 0% (Nel 2017 si è attuato il piano tagli biennale 2016-2017 con introito della somma nel 2016 ed esecuzione dei lavori di assestamento forestale nel biennio 2016/2017).

**Scostamenti:**

Cause: vedi sopra



Parco Regionale Gallipoli Cognato  
Piccole Dolomiti Lucane

**AREA STRATEGICA 2**

**OBIETTIVO STRATEGICO 2.1**

<b>Informazione, promozione del parco ed educazione ambientale</b>	<b>Mantenimento strutture per la fruizione</b>
PESO OBIETTIVO	3
Percentuale di coinvolgimento del personale dirigente	60%
Percentuale coinvolgimento del personale non dirigente	40%

**Obiettivo Operativo 2.1.1**

**Capitolo di spesa**

Gestione dei centri visita e dei centri informazione	U01750
PESO IN RAPPORTO ALL'OBIETTIVO STRATEGICO	100%/100%

**Area di competenza**

Tecnico-programmatica	
-----------------------	--

**Descrizione dell'attività**

Sarà consentita l'apertura al pubblico dei Centri visita e del centro accoglienza visitatori per consentire anche a chi accede nei centri abitati di avere uno sguardo sul Parco.	PREVISIONE	CONSUNTIVO
	€ 11.000,00	€ 6.032,29

**Responsabile**

Il Direttore

**Responsabile del Procedimento**

**Altro personale coinvolto**

Direttore	Dott.ssa Roberta Labbate	Collaboratore tecnico
	Dott.ssa Angela Ciliberti	Collaboratore finanziario

**Tempi di attuazione 2017**

Annualità 2017	Aprile- Dicembre
----------------	------------------

**Criteria di valutazione e controllo**

**Previsione**

**Realizzazione**

Centri aperti	Previsto 3 Realizzato 3
---------------	----------------------------

**Variazioni:**

Valore a consuntivo dell'indicatore: 100%

Valore a consuntivo della spesa: 54,84%

Scostamenti: la gara per il rinnovo dei centri visita si è svolta ad agosto. Il pagamento I tranche del nuovo contratto era prevista a gen. 2018. Pertanto la somma spesa è relativa al I semestre ma l'attività del secondo semestre pur essendo stata svolta è stata liquidata nel 2018

Cause: vedi sopra



Parco Regionale Gallipoli Cognato  
Piccole Dolomiti Lucane

**AREA STRATEGICA 2**

**OBIETTIVO STRATEGICO 2.2**

Informazione, promozione del parco ed educazione ambientale	Concorso Fotografico
PESO OBIETTIVO	5
Percentuale di coinvolgimento del personale dirigente	40%
Percentuale coinvolgimento del personale non dirigente	60%

**Obiettivo Operativo 2.2.1**

**Capitolo di spesa**

Concorso Fotografico	U02100
PESO IN RAPPORTO ALL'OBIETTIVO STRATEGICO	100%/100%

**Area di competenza**

Tecnico-programmatica	
-----------------------	--

**Descrizione dell'attività**

Organizzazione di un concorso fotografico social aperto a tutti coloro che vorranno fotografare e pubblicare sui profili social immagini significative del Parco, dei suoi comuni, della sua gente	PREVISIONE € 0,00	CONSUNTIVO € 0,00
--	----------------------	----------------------

**Responsabile**

Il Direttore

**Responsabile del Procedimento**

**Altro personale coinvolto**

Direttore	Dott.ssa Roberta Labbate	Collaboratore tecnico
	Dott.ssa Angela Ciliberti	Collaboratore finanziario

**Tempi di attuazione 2017**

Annualità 2017	Maggio- Dicembre
----------------	------------------

**Criteri di valutazione e controllo**

**Previsione**

**Realizzazione**

Partecipanti al concorso	Previsto 50 Realizzato 63
--------------------------	------------------------------

Variazioni: +3

Valore a consuntivo dell'indicatore: 126%

Valore a consuntivo della spesa: 0% (il concorso è stato realizzato a costo 0 attraverso i social).

Scostamenti:

Cause:





Parco Regionale Gallipoli Cognato  
Piccole Dolomiti Lucane

**AREA STRATEGICA 2**

**OBIETTIVO STRATEGICO 2.3**

<b>Informazione, promozione del parco ed educazione ambientale</b>	<b>Educazione ambientale del cittadino</b>
PESO OBIETTIVO	7
Percentuale di coinvolgimento del personale dirigente	80%
Percentuale coinvolgimento del personale non dirigente	20%

**Obiettivo Operativo 2.3.1**

**Capitolo di spesa**

Programma di educazione ambientale	Obiettivo trasversale
PESO IN RAPPORTO ALL'OBIETTIVO STRATEGICO	100%/100%

**Area di competenza**

Tecnico-programmatica	
-----------------------	--

**Descrizione dell'attività**

Diffusione dei temi e delle risorse proprie dell'area protetta a studenti della scuola primaria e secondaria	PREVISIONE n.p.	CONSUNTIVO n.p.
--	--------------------	--------------------

**Responsabile**

Il Direttore

**Responsabile del Procedimento**

**Altro personale coinvolto**

Direttore	Dott.ssa Roberta Labbate	Collaboratore tecnico
	Dott.ssa Angela Ciliberti	Collaboratore finanziario

**Tempi di attuazione 2017**

Annualità 2017	Maggio- Dicembre
----------------	------------------

**Criteria di valutazione e controllo**

**Previsione**

**Realizzazione**

Studenti coinvolti	Previsto 1.500 Realizzato 3.328
--------------------	------------------------------------

**Variazioni: +1.828**

**Valore a consuntivo dell'indicatore: 221,8 7%**

**Valore a consuntivo della spesa: L'OBIETTIVO E' STATO RAGGIUNTO, ATTRAVERSO ALTRI INVESTIMENTI TRASVERSALI COME LA GESTIONE DEI CENTRI VISITA E LE ATTIVITA' DEL CEAS Centro di Educazione Ambientale e alla Sostenibilità attivo presso l'Ente cui sono affidate le attività educative)**

**Scostamenti:**

**Cause:**



Parco Regionale Gallipoli Cognato  
Piccole Dolomiti Lucane

**AREA STRATEGICA 3**

**OBIETTIVO STRATEGICO 3.1**

<b>Attività amministrative e istituzionali</b>	<b>Dematerializzazione e archiviazione informatica</b>
PESO OBIETTIVO	7
Percentuale di coinvolgimento del personale dirigente	50%
Percentuale coinvolgimento del personale non dirigente	50%

**Obiettivo Operativo 3.1.1**

**Capitolo di spesa**

Protocollo informatico	Cap. U01710
PESO IN RAPPORTO ALL'OBIETTIVO STRATEGICO	100%/100%

**Area di competenza**

Tecnico-programmatica Amministrativo-finanziaria	
---	--

**Descrizione dell'attività**

L'Ente deve rispettare le norme relative alle attività di comunicazione delle schede all'A.V.C.P. per progetti superiori a €. 150.000 e all'Osservatorio regionale dell'OO.PP. per progetti fino ad €. 150.000. oltre a richiedere e verificare il CIG e il DURC per l'attuazione dei progetti e i pagamenti agli operatori.	PREVISIONE € 732,00	CONSUNTIVO € 732,00
--	------------------------	------------------------

**Responsabile**

Il Direttore

**Responsabile del Procedimento**

**Altro personale coinvolto**

Direttore	Dott.ssa Roberta Labbate	Collaboratore tecnico
	Dott.ssa Angela Ciliberti	Collaboratore finanziario

**Tempi di attuazione 2017**

Annualità 2017	Gennaio- Dicembre
----------------	-------------------

**Criteria di valutazione e controllo**

**Previsione**

**Realizzazione**

SW acquisiti	Previsti 1 Realizzato 1
--------------	----------------------------

**Variazioni:**

**Valore a consuntivo dell'indicatore: 100%**

**Valore a consuntivo della spesa: 100%**

**Scostamenti: /**

**Cause: /**



Parco Regionale Gallipoli Cognato  
Piccole Dolomiti Lucane

**AREA STRATEGICA 3**

**OBIETTIVO STRATEGICO 3.2**

Attività amministrative e istituzionali	Relazione sulla Performance e analisi di valutazione dei risultati relativi al Piano della Performance
PESO OBIETTIVO	7
Percentuale di coinvolgimento del personale dirigente	50%
Percentuale coinvolgimento del personale non dirigente	50%

**Obiettivo Operativo 3.2.1**

**Capitolo di spesa**

Relazione sulla Performance e analisi di valutazione dei risultati relativi al Piano della Performance	Azione trasversale
PESO IN RAPPORTO ALL'OBIETTIVO STRATEGICO	100%/100%

**Area di competenza**

Amministrativo-finanziaria	
----------------------------	--

**Descrizione dell'attività**

L'art. 4 del D. Lgs. 150 prevede che le PA sviluppino "il ciclo di gestione della performance in maniera coerente con i contenuti e con il ciclo della programmazione finanziaria e del bilancio". L'attività prevede la stesura della relazione e del Piano della performance.	PREVISIONE n.p.	CONSUNTIVO n.p.
---	--------------------	--------------------

**Responsabile**

Il Direttore

**Responsabile del Procedimento**

**Altro personale coinvolto**

Direttore	Dott.ssa Angela Ciliberti	Rendicontazione

**Tempi di attuazione 2017**

Annualità 2017	Gennaio- Dicembre
----------------	-------------------

**Criteri di valutazione e controllo**

**Previsione**

**Realizzazione**

Piano e Relazione Performance	2 previsti 2 realizzati
-------------------------------	----------------------------

**Variazioni: 0**

**Valore a consuntivo dell'indicatore: 100 %**

**Valore a consuntivo della spesa: n.p.**

**Scostamenti: /**

**Cause: /**



Parco Regionale Gallipoli Cognato  
Piccole Dolomiti Lucane

**AREA STRATEGICA 3**

**OBIETTIVO STRATEGICO 3.3**

Attività amministrative e istituzionali	Mantenimento Certificazioni
PESO OBIETTIVO	7
Percentuale di coinvolgimento del personale dirigente	90%
Percentuale coinvolgimento del personale non dirigente	10%

**Obiettivo Operativo 3.3.1**

**Capitolo di spesa**

Mantenimento Certificazione ISO 14001.	U01790
PESO IN RAPPORTO ALL'OBIETTIVO STRATEGICO	50%/100%

**Area di competenza**

Tecnico-programmatica	
-----------------------	--

**Descrizione dell'attività**

L'azione dell'ente sarà rivolta soprattutto al mantenimento degli standard di qualità acquisiti ed appositamente certificati a norma ISO 14001.	PREVISIONE € 2.800,00	CONSUNTIVO € 1.830,00
---	--------------------------	--------------------------

**Responsabile**

Il Direttore

**Responsabile del Procedimento**

**Altro personale coinvolto**

Direttore	Dott.ssa Angela Ciliberti	Collaboratore finanziario
	Dott.ssa Roberta Labbate	Collaboratore tecnico

**Tempi di attuazione 2017**

Annualità 2017	Gennaio - Dicembre
----------------	--------------------

**Criteri di valutazione e controllo**

Previsione	Realizzazione
Conferma certificazione	1 previsti 1 realizzati

**Variazioni:**

**Valore a consuntivo dell'indicatore: 100 %**

**Valore a consuntivo della spesa: 65,36% (PUR ESSENDO L'INDICATORE INFERIORE, DIFATTO IL VALORE E' DA LEGGERE IN POSITIVO IN QUANTO L'OBIETTIVO E' STATO RAGGIUNTO ANCHE E SOPRATTUTTO UNA SPESA INFERIORE).**

**Scostamenti: /**

**Cause: /**



Parco Regionale Gallipoli Cognato  
Piccole Dolomiti Lucane

**AREA STRATEGICA 3**

**OBIETTIVO STRATEGICO 3.3**

Attività amministrative e istituzionali	Mantenimento Certificazioni
PESO OBIETTIVO	7
Percentuale di coinvolgimento del personale dirigente	90%
Percentuale coinvolgimento del personale non dirigente	10%

**Obiettivo Operativo 3.3.1**

**Capitolo di spesa**

Mantenimento Certificazione PEFC.	Obiettivo trasversale
PESO IN RAPPORTO ALL'OBIETTIVO STRATEGICO	50%/100%

**Area di competenza**

Tecnico-programmatica	
-----------------------	--

**Descrizione dell'attività**

L'azione dell'ente sarà rivolta soprattutto al mantenimento degli standard di certificazione PEFC per la Gestione Forestale Sostenibile della foresta di Gallipoli Cognato. Le azioni previste saranno attuate in collaborazione con la Scuola di Agraria dell'Università degli Studi della Basilicata come continuità con la redazione dello studio propedeutico all'ottenimento della certificazione.	PREVISIONE n.p.	CONSUNTIVO n.p.
---	--------------------	--------------------

**Responsabile**

Il Direttore

**Responsabile del Procedimento**

**Altro personale coinvolto**

Direttore	Dott.ssa Angela Ciliberti	Collaboratore finanziario
	Dott.ssa Roberta Labbate	Collaboratore tecnico

**Tempi di attuazione 2017**

Annualità 2017	Gennaio - Dicembre
----------------	--------------------

**Criteri di valutazione e controllo**

**Previsione**

**Realizzazione**

Conferma certificazione	1 previsti 1 realizzati
-------------------------	----------------------------

**Variazioni:**

Valore a consuntivo dell'indicatore: 100 %

Valore a consuntivo della spesa: n.p.

Scostamenti: /

Cause: /



Parco Regionale Gallipoli Cognato  
Piccole Dolomiti Lucane

**AREA STRATEGICA 3**

**OBIETTIVO STRATEGICO 3.4**

<b>Attività amministrative e istituzionali</b>	<b>Analisi, monitoraggio e attuazione dei nuovi principi contabili</b>
PESO OBIETTIVO	7
Percentuale di coinvolgimento del personale dirigente	10%
Percentuale coinvolgimento del personale non dirigente	90%

**Obiettivo Operativo 3.4.1**

**Capitolo di spesa**

Analisi, monitoraggio e attuazione dei nuovi principi contabili	Obiettivo trasversale
PESO IN RAPPORTO ALL'OBIETTIVO STRATEGICO	100%/100%

**Area di competenza**

Amministrativo-finanziaria	
----------------------------	--

**Descrizione dell'attività**

L'Ente attua gli adempimenti previsti dalla sperimentazione contabile di cui al D. Lgs. 118/2012, dalle leggi regionali, dagli atti regolamentari ed organizzativi del Parco per la redazione del bilancio preventivo, consuntivo, variazioni ed assestamento del bilancio preventivo. L'ente implementa altresì il bilancio di previsione e assestamento con gestione interna del programma di contabilità finanziaria per l'effettuazione di mandati di pagamento e reversali di incasso	PREVISIONE n.p.	CONSUNTIVO n.p.
--	--------------------	--------------------

**Responsabile**

Il Direttore

**Responsabile del Procedimento**

**Altro personale coinvolto**

Direttore	Dott.ssa Angela Ciliberti	Collaboratore finanziario
-----------	---------------------------	---------------------------

**Tempi di attuazione 2017**

Annualità 2017	Gennaio - Dicembre
----------------	--------------------

**Criteri di valutazione e controllo**

**Previsione**

**Realizzazione**

Rispetto della tempistica	TEMPISTICA RISPETTATA
---------------------------	-----------------------

**Variazioni:**

**Valore a consuntivo dell'indicatore: 100 %**

**Valore a consuntivo della spesa: N.P.**

**Scostamenti: /**

**Cause: /**



Parco Regionale Gallipoli Cognato  
Piccole Dolomiti Lucane

### 3.4 OBIETTIVI INDIVIDUALI

Poiché l'Ente è dotato di una sola figura apicale, ovvero il Direttore, tutti gli obiettivi sopra descritti sono stati assegnati allo stesso.

Nel raggiungimento di tali obiettivi, il Direttore sarà coadiuvato dalle figure di personale dipendente a tempo pieno e parziale inquadrato nell'Ente.

Il presente schema rappresenta altresì, data la ridotta dotazione organica, lo schema di assegnazione degli obiettivi ai dirigenti ovvero all'unico dirigente che è il Direttore.

#### Personale interessato al raggiungimento degli obiettivi:

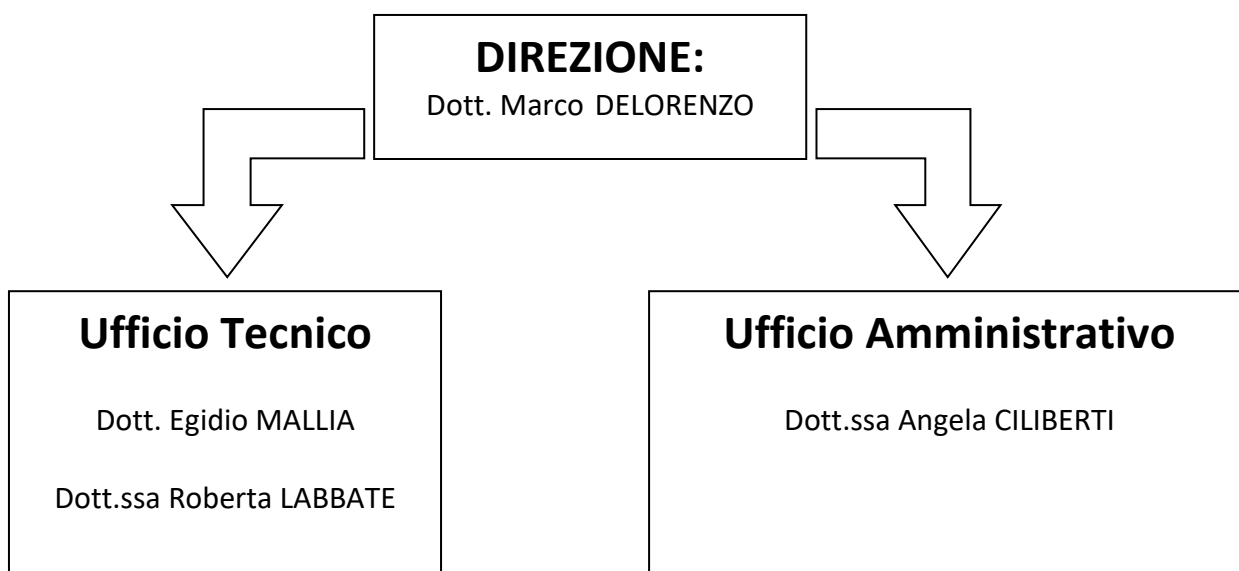



Parco Regionale Gallipoli Cognato  
Piccole Dolomiti Lucane

Da un punto di vista della valutazione dei risultati del personale dipendente, la contrattazione decentrata per l'anno 2017 non prevedeva l'erogazione di fondo produttività, pertanto nel 2017 il Direttore non ha effettuato una valutazione individuale del personale finalizzata alla erogazione di risorse. In particolare, in data 18.06.2016 si è tenuto presso la sede dell'Ente un incontro con i dipendenti e le parti sindacali, al fine di attivare la concertazione per quanto attiene il Fondo Politiche di sviluppo anno 2016, approvata poi con D.C.D. n. 45 del 24.08.2016.

In tale accordo si stabiliva, nell'ambito della distribuzione del Fondo per le politiche di sviluppo anno 2017, l'erogazione ai dipendenti, di

un compenso per specifica responsabilità così suddiviso:

area finanziaria: € 2.100,00 lordi;  
area tecnica: € 2.100,00 lordi;  
area veterinaria: € 2.100,00 lordi

un compenso per progressioni orizzontali così suddiviso:

area finanziaria: € 554,76 lordi;  
area tecnica: € 554,76 lordi;  
area scientifica: € 1.037,18 lordi;

ed un compenso a titolo di straordinario così suddiviso:

area scientifica: € 53,30 lordi.

Nella contrattazione decentrata erano inoltre inserite le risorse per la retribuzione di risultato del Direttore anno 2017, pari ad € 6.000,00 lordi.

Non è stata ancora effettuata la proposta di valutazione del Direttore per l'indennità di risultato anno 2015, 2016 e 2017 da parte dell'OIV.

Poiché il personale tutto ha partecipato fattivamente e profondamente al raggiungimento degli obiettivi, indipendentemente dalla erogazione di un fondo di produttività e facendo ricorso ad eventuali ore di lavoro straordinario, il Direttore ha effettuato comunque una valutazione di tipo contenutistico e non economico, secondo il sistema di misurazione e valutazione vigente. La valutazione si allega alla presente relazione.





Parco Regionale Gallipoli Cognato  
Piccole Dolomiti Lucane

#### **4. RISORSE, EFFICIENZA ED ECONOMICITÀ**

Come noto, il Ciclo della Performance ed il Ciclo di Bilancio si intrecciano in modo imprescindibile andando a condizionarsi ripetutamente. Il Rendiconto Generale 2017 dà una prima, ma significativa, informazione di come, partendo dal Bilancio di Previsione, attraverso le variazioni di bilancio e gli storni di fondi, si vada a configurare il quadro delle risorse a disposizione, da un lato, e le spese effettivamente impegnate e liquidate, sia in conto competenza che in conto residui, dall'altro.

In allegato alla relazione si riportano:

- 1) Riepilogo delle Entrate per Titoli, tipologia, categoria, capitolo
- 2) Riepilogo generale delle Spese per Missioni, programma, titolo, capitolo
- 3) Quadro Generale Riassuntivo 2017

che costituiscono gli allegati essenziali per una lettura del Rendiconto.

Per quanto riguarda le risorse umane e finanziarie destinate all'implementazione e/o funzionamento delle diverse fasi del ciclo della performance, nel pieno rispetto di quanto stabilito in proposito dal D.Lgs. 150/09, si evidenzia che nel 2017, non è stato impegnato a bilancio alcun compenso. Si ricorda inoltre che il personale di supporto ha operato ed opera senza alcun compenso.

#### **5. PARI OPPORTUNITÀ E BILANCIO DI GENERE**

L'Ente non ha provveduto alla costituzione del Comitato Unico di Garanzia previsto dalla legge 183/2010. D'altronde si rileva come le modeste dimensioni dell'Ente e l'esistenza di un clima lavorativo sostanzialmente sereno contribuiscano di per sé a garantire un ambiente di lavoro improntato al benessere organizzativo oltre che alla parità di genere essendo le 4 unità di personale assunto equamente distribuite al 50% sui due generi.

La presente illustrazione si ritiene renda pleonastica la produzione dell'allegato 1 previsto dalla Delibera CiVIT n. 5/2012.



Parco Regionale Gallipoli Cognato  
Piccole Dolomiti Lucane

## **6. IL PROCESSO DI REDAZIONE DELLA RELAZIONE SULLA PERFORMANCE 2017**

### **6.1 Fasi, soggetti, tempi e responsabilità**

La redazione della Relazione sulla Performance 2017 ha seguito un iter logico di redazione.

Il Piano è stato redatto nel rispetto della tempistica sancita dalle norme ovvero entro il 31.01.2017.

Questo ha significato una non concomitanza con il Bilancio di Previsione che, essendo l'ente Parco un ente strumentale della Regione, ha potuto redigere solo dopo l'attribuzione di risorse ordinarie da parte dell'ente madre dopo l'approvazione del bilancio regionale.

Questo ha determinato da un lato una conferma dei contenuti ma una variazione delle risorse stanziare effettivamente in previsione che differiscono da quelle indicate nel Piano della Performance, difformità inevitabile se si pensa che l'approvazione del bilancio di previsione del Parco è avvenuta con legge del 16.06.2017.

Il Piano della performance è soggetto quindi a inevitabili momenti di verifica e controllo. La prima verifica è effettuata nel periodo giugno-luglio ed una seconda nel periodo novembre- dicembre. Le criticità e le misure da adottare per la risoluzione delle eventuali criticità vengono evidenziate in calce ad ogni scheda operativa facente parte degli obiettivi operativi.

In occasione di tali momenti di verifica e controllo sono stati anche effettuati gli step di verifica oltre che redazionali della Relazione della Performance.

Tali momenti di verifica e controllo sono stati effettuati sia individualmente ed autonomamente dal Direttore che in occasioni di brainstorming e checking con il personale dipendente coinvolto nei diversi obiettivi operativi.

Il soggetto responsabile della redazione della Relazione della Performance è il Direttore coadiuvato dal personale di area amministrativa e finanziaria.

L'esame del raggiungimento degli obiettivi effettuato entro luglio ed entro dicembre confluisce poi nella redazione conclusiva della Relazione della Performance successivamente all'approvazione del Bilancio Consuntivo dell'Ente.



Parco Regionale Gallipoli Cognato  
Piccole Dolomiti Lucane

## 6.2 Punti di forza e di debolezza del ciclo di gestione della performance

Pur nella indiscussa necessità di assumere come parametri l'efficacia, l'efficienza e l'economicità nella gestione di un Ente Pubblico, come il Parco, si ritiene che, probabilmente, un affinamento in progress del lavoro di adeguamento finora svolto sia il percorso da seguire per l'attuazione del Decreto 150/2009. Per l'applicazione del D. L.gvo 150/2009 una grossa difficoltà continua ad essere rappresentata dall'attuazione delle azioni previste nel Ciclo della Performance ad Enti, come quello che governa il Parco, con una mission molto particolare e specifica ed una dotazione organica e finanziaria ridottissima.

Si aggiunge poi la difficoltà temporale di programmare un ciclo di performance che dovrebbe essere annuale ma si riduce ad essere poco più che semestrale.

Queste difficoltà sono state più volte rappresentata all'OIV ed agli organismi di controllo della Regione Basilicata, facendo presente sia i ritardi causati da risorse assegnate a giugno sia la notevole differenza, nell'attuazione del Decreto, tra un Ente di piccole, a volte piccolissime, dimensioni, come in genere sono gli Enti Parco, e quelli di grandi dimensioni e struttura complessa, come i Ministeri, gli Enti di previdenza, ecc., quindi della necessità di fornire gli Enti Parco di una versione "semplificata" del Ciclo della Performance. Altra difficoltà è rappresentata dalla applicazione di obiettivi strategici tangibili ad azioni spesso immateriali e di lunghissima durata come sono quelli della tutela della natura, della salvaguardia delle biodiversità, dello sviluppo di azioni di tipo scientifico e naturalistico propri di un Ente di Tutela come il Parco.

Seppur con queste difficoltà nell'iniziale applicazione del Decreto, quanto previsto nel Piano della Performance è stato portato a termine per l'annualità 2017, nonostante la quasi totale assenza di trasferimenti specifici per azioni di tutela, salvaguardia e promozione e nonostante i pesanti ostacoli al raggiungimento di una piena efficienza che l'Ente (fortemente sottodimensionato) ha attraversato e sta attraversando per il blocco delle assunzioni (Decreto Brunetta 2009, normative di spending review del 2011, 2012 e conseguente DPCM del gennaio 2013). Tutto ciò costringe la Direzione a continui e sfiancanti esercizi di inventiva per dotare l'Ente delle competenze indispensabili all'assolvimento di molte attività.



Parco Regionale Gallipoli Cognato  
Piccole Dolomiti Lucane

Ciononostante, tutto quanto sopra realizzato e descritto rappresenta un indiscutibile punto di forza nell'attuazione delle previsioni del Ciclo della Performance, stante, appunto, il pesante gap organizzativo in relazione all'impegno che comportava la sua attuazione.

Anche l'aggiornamento del Programma della Trasparenza, seppur limitato ma orientato progressivamente secondo il dettato delle delibere CiVIT, costituisce in termini di efficienza un salto in avanti rispetto all'iniziale elaborazione.

Il Direttore

Dott. Marco DELORENZO





Parco Regionale Gallipoli Cognato  
Piccole Dolomiti Lucane

Allegato 2 Delibera CIVIT 5/2012

**TABELLA OBIETTIVI STRATEGICI**

ENTE PARCO GALLIPOLI COGNATO PICCOLE DOLOMITI LUCANE						SCHEMA DEGLI OBIETTIVI STRATEGICI, OBIETTIVI OPERATIVI, INDICATORI, TARGET						RIPARTIZIONE DELLE ATTIVITA' ANNO 2017		
OBIETTIVI STRATEGICI	RISORSE ECONOMICHE ASSEGNATE AGLI OBIETTIVI (ANNO 2017 dati consuntivo)	PESO OBIETTIVO STRATEGICO	RISULTATI ATTESI (%)			PESI OBIETTIVI OPEARTIVI ANNO 2017	OBIETTIVI OPERATIVI	INDICATORE	TARGET 2017	VALORE CONSUNTIVO INDICATORI 2017	GRADO DI RAGGIUNTIMENTO	UFFICIO TECNICO	UFFICIO FINANZIARIO	TOTALE
			2017	2018	2019									
1.1 Reintroduzione specie autoctone	€ -	10	30	35	35	100	Progetto lepore Italica	Animali reintrodotti	10	10	100%	90	10	100
1.2 Piano del Parco	€ 77.981,77	7	100	0	0	100	Redazione finale piano del Parco	Rispetto della tempistica	31/12/2017	\	\	90	10	100
1.3 Gestione danni fauna selvatica	€ 59.115,51	10	35	35	30	50	Indennizzo danni da fauna selvatica	tempo medio di sopralluogo	30 gg	10 gg	300%	95	5	100
							Interventi di contenimento dei danni da fauna selvatica	Battute di selecontrollo	4	23	575%	95	5	100
1.4 Attività di monitoraggio	€ 8.000,00	10	35	30	35	50	Progetto Cicogna nera	Rapporto di monitoraggio	1	1	100%	90	10	100
							Progetto Capriolo Italico	Rapporto di monitoraggio	1	1	100%	90	10	100
1.5 Azioni di conservazione della biodiversità	€ -	10	30	35	35	100	Progetto Biodiversità Flora	Rapporto Specie floristiche censite	1	1	100%	90	10	100
1.6 Gestione fide pascolo	€ 21.000,00	5	35	35	30	100	Gestione fide pascolo	n. fide pascolo	29	28	99,55%	80	20	100
1.7 Implementazione Piano di Assestamento Forestale	€ 5.000,00	5	30	35	35	100	Attuazione del Paino di Assestamento Forestale	area assestata	91,88	91,88	100%	90	10	100
2.1 Mantenimento strutture per la fruizione	€ 11.000,00	3	35	35	30	100	gestione centri visita e centri informazione	centri aperti	3	3	100%	95	5	100
2.2 Concorso fotografico	€ -	5	100	0	0	100	concorso fotografico	partecipanti al concorso	50	63	126%	50	50	100
2.3 Educazione ambientale	n.p.	7	30	35	35	100	Programma di educazione ambientale	studenti coinvolti	1500	3328	221,87%	90	10	100
3.1 Dematerializzazione e archiviazione informatica	€ 732,00	7	35	35	30	100	Protocollo informatico	SW acquisiti	1	1	100%	5	95	100
3.2 Relazione sulla performance e analisi di valutazione dei risultati relativi al Piano Performance	n.p.	7	35	35	30	100	Relazione sulla performance e analisi di valutazione dei risultati relativi al Piano Performance	Piano e Relazione	2	2	100%	5	95	100
3.3 Mantenimento certificazioni	n.p.	7	30	35	35	50	Mantenimento certificazione ISO 14001	Conferma certificazione	1	1	100%	50	50	100
							Mantenimento certificazione PEFC	Conferma certificazione	1	1	100%	50	50	100
3.4 Analisi, monitoraggio e attuazione dei nuovi principi contabili	n.p.	7	35	30	35	100	Analisi, monitoraggio e attuazione dei nuovi principi contabili	Rispetto della tempistica	31/12/2017	31/12/2017	100%	0	100	100



Parco Regionale Gallipoli Cognato  
Piccole Dolomiti Lucane

Allegato 3

**TABELLA DOCUMENTI DEL CICLO DI GESTIONE DELLA PERFORMANCE**

Documento	Data di approvazione	Data di pubblicazione	Data ultimo aggiornamento	Link documento
Sistema di misurazione della performance	29.04.2015		11.05.2016	<a href="http://www.parks.it/parco.gallipoli.cognato/amministrazione-trasparente.php?l1=6&amp;l2=1">http://www.parks.it/parco.gallipoli.cognato/amministrazione-trasparente.php?l1=6&amp;l2=1</a>
Piano della performance	31.01.2017	31.01.2017	16.06.2017	<a href="http://www.parks.it/parco.gallipoli.cognato/amministrazione-trasparente.php?l1=6&amp;l2=2">http://www.parks.it/parco.gallipoli.cognato/amministrazione-trasparente.php?l1=6&amp;l2=2</a>
Piano triennale per la prevenzione della corruzione e della trasparenza	31.01.2017	31.01.2017	31.01.2017	<a href="http://www.parks.it/parco.gallipoli.cognato/amministrazione-trasparente.php?l1=1">http://www.parks.it/parco.gallipoli.cognato/amministrazione-trasparente.php?l1=1</a>
Standard di qualità dei servizi	09.04.2014	09.04.2014	29.04.2015	<a href="http://www.parks.it/parco.gallipoli.cognato/amministrazione-trasparente.php?l1=16">http://www.parks.it/parco.gallipoli.cognato/amministrazione-trasparente.php?l1=16</a>



Parco Regionale Gallipoli Cognato



ALLEGATO 6

**PARCO REGIONALE GALLIPOLI COGNATO PICCOLE DOLOMITI LUCANE**  
**QUADRO GENERALE RIASSUNTIVO**  
**ANNO FINANZIARIO 2017**

ENTRATE	COMPETENZA	CASSA	SPESE	COMPETENZA	CASSA
Fondo di cassa all'inizio dell'esercizio		409.943,19			
Utilizzo avanzo di amministrazione	133.215,77		Disavanzo di amministrazione	0,00	
<b>Fondo pluriennale vincolato di parte corrente</b>	<b>55.452,23</b>				
<b>Fondo pluriennale vincolato in c/capitale</b>	<b>116.979,55</b>				
Titolo 1-ENTRATE CORRENTI DI NATURA TRIBUTARIA, CONTRIBUTIVA E PEREQUATIVA	4.658,47	4.658,47	Titolo 1 - Spese correnti	472.974,57	468.200,27
Titolo 2-TRASFERIMENTI CORRENTI	457.196,95	457.196,95	<b>Fondo pluriennale vincolato di parte corrente</b>	<b>40.949,74</b>	
Titolo 3-ENTRATE EXTRATRIBUTARIE	43.142,75	33.659,30	Titolo 2 - Spese in conto capitale	257.409,07	275.422,62
Titolo 4-ENTRATE IN CONTO CAPITALE	36.268,87	39.362,93	<b>Fondo pluriennale vincolato in c/capitale</b>	<b>61.316,99</b>	
<b>Totale entrate finali .....</b>	<b>541.267,04</b>	<b>534.877,65</b>	Titolo 3 - Spese per incremento di attività finanziarie	0,00	0,00
Titolo 6.ACCENSIONE PRESTITI	0,00	0,00	<b>Totale spese finali .....</b>	<b>832.650,37</b>	<b>743.622,89</b>
Titolo 9-ENTRATE PER CONTO TERZI E PARTITE DI GIRO	133.941,42	133.941,42	Titolo 4 - Rimborso di prestiti	1.111,58	1.111,58
<b>Totale entrate dell'esercizio</b>	<b>675.208,46</b>	<b>668.819,07</b>	Titolo 5 - Chiusura Anticipazioni ricevute da istituto tesoriere/cassiere	0,00	0,00
			Titolo 7 - Spese per conto terzi e partite di giro	133.941,42	133.941,42
<b>TOTALE COMPLESSIVO ENTRATE</b>	<b>980.856,01</b>	<b>1.078.762,26</b>	<b>Totale spese dell'esercizio</b>	<b>967.703,37</b>	<b>878.675,89</b>
<b>DISAVANZO DELL'ESERCIZIO</b>	<b>0,00</b>		<b>TOTALE COMPLESSIVO SPESE</b>	<b>967.703,37</b>	<b>878.675,89</b>
<b>TOTALE A PAREGGIO</b>	<b>980.856,01</b>	<b>1.078.762,26</b>	<b>AVANZO DI COMPETENZA/FONDO DI CASSA</b>	<b>13.152,64</b>	<b>200.086,37</b>
			<b>TOTALE A PAREGGIO</b>	<b>980.856,01</b>	<b>1.078.762,26</b>



PARCO REGIONALE GALLIPOLI COGNATO PICCOLE DOLOMITI LUCANE

**CONTO DEL BILANCIO ANNO FINANZIARIO 2017**  
**GESTIONE DELLE ENTRATE per TITOLO - TIPOLOGIA - CATEGORIA -**  
**CAPITOLO**





Parco Regionale Gallipoli Cognato  
Piccole Dolomiti Lucane

TITOLO TIPOLOGIA CATEGORIA CAPITOLO	DENOMINAZIONE	Residui Attivi al 1/1/2016 (RS)		Riscossioni in Conto Residui (RR)		Accertamenti (A)		Residui Attivi da Esercizi Precedenti (EP=RS-RR-R)	
		Previsioni Definitive di Competenza (CP)		Riscossioni in Conto Competenza (RC)		Maggiori o Minori Entrate di Competenza=CP-A		Residui Attivi da Esercizio di Competenza (EC=A-RC)	
		Previsioni Definitive di Cassa (CS)		Totale Riscossioni (TR=RR+RC)		Maggiori o Minori Entrate di Cassa=CS-TR		Totale Residui Attivi da Ripartire (TR=EP+EC)	
	AVANZO DERIVANTE DA SOMME VINCOLATE NON IMPEGNATE	CP	10.803,38						
	Fondo Pluriennale Vincolato Capitale	CP	173.812,08						
	Fondo Pluriennale Vincolato Corrente	CP	117.256,63						
	FONDO DI CASSA	CS	185.740,66						
1000000	ENTRATE CORRENTI DI NATURA TRIBUTARIA, CONTRIBUTIVA E PEREQUATIVA								
1010300	Tributi devoluti e regolati alle autonomie speciali								
1010321	Imposta sul valore aggiunto (IVA) sugli scambi interni								
00750	Iva da proventi beni e servizi dell'Ente	RS	0,00	RR	0,00	A	4.589,68	EP	0,00
		CP	4.000,00	RC	4.589,68	CP	-589,68	R	0,00
		CS	4.000,00	TR	4.589,68	CS	-589,68	TR	0,00
	Totale Categoria 1010321 Imposta sul valore aggiunto (IVA) sugli scambi interni	RS	0,00	RR	0,00	A	4.589,68	EP	0,00
		CP	4.000,00	RC	4.589,68	CP	-589,68	R	0,00
		CS	4.000,00	TR	4.589,68	CS	-589,68	TR	0,00
	Totale Tipologia 1010300 Tributi devoluti e regolati alle autonomie speciali	RS	0,00	RR	0,00	A	4.589,68	EP	0,00
		CP	4.000,00	RC	4.589,68	CP	-589,68	R	0,00
		CS	4.000,00	TR	4.589,68	CS	-589,68	TR	0,00
	Totale Titolo 1000000 ENTRATE CORRENTI DI NATURA TRIBUTARIA, CONTRIBUTIVA E PEREQUATIVA	RS	0,00	RR	0,00	A	4.589,68	EP	0,00
		CP	4.000,00	RC	4.589,68	CP	-589,68	R	0,00
		CS	4.000,00	TR	4.589,68	CS	-589,68	TR	0,00
2000000	TRASFERIMENTI CORRENTI								
2010100	Trasferimenti correnti da Amministrazioni pubbliche								
2010102	Trasferimenti correnti da Amministrazioni Locali								
00100	Contributo ordinario e straordinario della Regione a titolo di concorso nelle spese di gestione	RS	0,00	RR	0,00	A	449.997,00	EP	0,00
		CP	450.000,00	RC	449.997,00	CP	3,00	R	0,00
		CS	450.000,00	TR	449.997,00	CS	3,00	TR	0,00



Parco Regionale Gallipoli Cognato  
Piccole Dolomiti Lucane

TITOLO TIPOLOGIA CATEGORIA CAPITOLO	DENOMINAZIONE	Residui Attivi al 1/1/2016 (RS)		Riscossioni in Conto Residui (RR)		Accertamenti (A)		Residui Attivi da Esercizi Precedenti (EP=RS-RR-R)	
		Previsioni Definitive di Competenza (CP)		Riscossioni in Conto Competenza (RC)		Maggiori o Minori Entrate di Competenza=CP-A		Residui Attivi da Esercizio di Competenza (EC=A-RC)	
		Previsioni Definitive di Cassa (CS)		Totale Riscossioni (TR=RR+RC)		Maggiori o Minori Entrate di Cassa=CS-TR		Riaccertamenti Residui (R)	
2000000	TRASFERIMENTI CORRENTI								
2010100	Trasferimenti correnti da Amministrazioni pubbliche								
2010102	Trasferimenti correnti da Amministrazioni Locali								
00150	Rimborso spese personale comandato	RS	0,00	RR	0,00	A	0,00	EP	0,00
		CP	2.490,00	RC	0,00	CP	2.490,00	EC	0,00
		CS	2.490,00	TR	0,00	CS	2.490,00	TR	0,00
00200	Contributi e trasferimenti da altri Enti nel settore pubblico	RS	0,00	RR	0,00	A	0,00	EP	0,00
		CP	0,00	RC	0,00	CP	0,00	EC	0,00
		CS	0,00	TR	0,00	CS	0,00	TR	0,00
00250	Trasferimento regionale per risarcimento danni da fauna selvatica	RS	24.260,99	RR	24.260,99	A	21.965,51	EP	0,00
		CP	30.000,00	RC	21.965,51	CP	8.034,49	EC	0,00
		CS	54.260,99	TR	46.226,50	CS	8.034,49	TR	0,00
Totale Categoria 2010102 Trasferimenti correnti da Amministrazioni Locali		RS	24.260,99	RR	24.260,99	A	471.962,51	EP	0,00
		CP	482.490,00	RC	471.962,51	CP	10.527,49	EC	0,00
		CS	506.750,99	TR	496.223,50	CS	10.527,49	TR	0,00
Totale Tipologia 2010100 Trasferimenti correnti da Amministrazioni pubbliche		RS	24.260,99	RR	24.260,99	A	471.962,51	EP	0,00
		CP	482.490,00	RC	471.962,51	CP	10.527,49	EC	0,00
		CS	506.750,99	TR	496.223,50	CS	10.527,49	TR	0,00
Totale Titolo 2000000 TRASFERIMENTI CORRENTI		RS	24.260,99	RR	24.260,99	A	471.962,51	EP	0,00
		CP	482.490,00	RC	471.962,51	CP	10.527,49	EC	0,00
		CS	506.750,99	TR	496.223,50	CS	10.527,49	TR	0,00
3000000	ENTRATE EXTRATRIBUTARIE								
3010000	Vendita di beni e servizi e proventi derivanti dalla gestione dei beni								
3010100	Vendita di beni								



Parco Regionale Gallipoli Cognato  
Piccole Dolomiti Lucane

TITOLO TIPOLOGIA CATEGORIA CAPITOLO	DENOMINAZIONE	Residui Attivi al 1/1/2016 (RS)		Riscossioni in Conto Residui (RR)		Accertamenti (A)		Residui Attivi da Esercizi Precedenti (EP=RS-RR-R)	
		Previsioni Definitive di Competenza (CP)		Riscossioni in Conto Competenza (RC)		Maggiori o Minori Entrate di Competenza=CP-A		Residui Attivi da Esercizio di Competenza (EC=A-RC)	
		Previsioni Definitive di Cassa (CS)		Totale Riscossioni (TR=RR+RC)		Maggiori o Minori Entrate di Cassa=CS-TR		Totale Residui Attivi da Riportare(TR=EP+EC)	
						Riaccertamenti Residui (R)			
3000000	ENTRATE EXTRATRIBUTARIE								
3010000	Vendita di beni e servizi e proventi derivanti dalla gestione dei beni								
3010100	Vendita di beni								
00600	Vendita di selvatici ed ungulati	RS	0,00	RR	0,00	A	0,00	EP	0,00
		CP	500,00	RC	0,00	CP	500,00	R	0,00
		CS	500,00	TR	0,00	CS	500,00	TR	0,00
Totale Categoria 3010100 Vendita di beni		RS	0,00	RR	0,00	A	0,00	EP	0,00
		CP	500,00	RC	0,00	CP	500,00	R	0,00
		CS	500,00	TR	0,00	CS	500,00	TR	0,00
3010300	Proventi derivanti dalla gestione dei beni								
00300	Fitti reali di fondi rustici e forestali	RS	0,00	RR	0,00	A	2.407,87	EP	0,00
		CP	2.600,00	RC	2.407,87	CP	192,13	R	0,00
		CS	2.600,00	TR	2.407,87	CS	192,13	TR	0,00
00400	Fitti reali di fabbricati - punto ristoro	RS	0,00	RR	0,00	A	200,00	EP	0,00
		CP	8.000,00	RC	200,00	CP	7.800,00	R	0,00
		CS	8.000,00	TR	200,00	CS	7.800,00	TR	0,00
00500	Proventi tagli fitosanitari bosco	RS	69.184,56	RR	69.184,56	A	13.995,96	EP	0,00
		CP	14.000,00	RC	13.995,96	CP	4,04	R	0,00
		CS	83.184,56	TR	83.180,52	CS	4,04	TR	0,00
00700	Concessione di beni demaniali - fide pascolo	RS	0,00	RR	0,00	A	20.862,09	EP	0,00
		CP	21.000,00	RC	20.862,09	CP	137,91	R	0,00
		CS	21.000,00	TR	20.862,09	CS	137,91	TR	0,00
00760	Introiti diversi - pedaggi, ingressi ed altri introiti	RS	0,00	RR	0,00	A	334,32	EP	0,00
		CP	1.000,00	RC	334,32	CP	665,68	R	0,00
		CS	1.000,00	TR	334,32	CS	665,68	TR	0,00
Totale Categoria 3010300 Proventi derivanti dalla gestione dei beni		RS	69.184,56	RR	69.184,56	A	37.800,24	EP	0,00
		CP	46.600,00	RC	37.800,24	CP	8.799,76	R	0,00
		CS	115.784,56	TR	106.984,80	CS	8.799,76	TR	0,00



Parco Regionale Gallipoli Cognato  
Piccole Dolomiti Lucane

TITOLO TIPOLOGIA CATEGORIA CAPITOLO	DENOMINAZIONE	Residui Attivi al 1/1/2016 (RS)		Riscossioni in Conto Residui (RR)		Accertamenti (A)		Residui Attivi da Esercizi Precedenti (EP=RS-RR-R)	
		Previsioni Definitive di Competenza (CP)		Riscossioni in Conto Competenza (RC)		Maggiori o Minori Entrate di Competenza=CP-A		Residui Attivi da Esercizio di Competenza (EC=A-RC)	
		Previsioni Definitive di Cassa (CS)		Totale Riscossioni (TR=RR+RC)		Maggiori o Minori Entrate di Cassa=CS-TR		Totale Residui Attivi da Riportare(TR=EP+EC)	
				Riaccertamenti Residui (R)					
3000000	ENTRATE EXTRATRIBUTARIE								
3010000	Vendita di beni e servizi e proventi derivanti dalla gestione dei beni								
Totale Tipologia 3010000 Vendita di beni e servizi e proventi derivanti dalla gestione dei beni		RS	69.184,56	RR	69.184,56	A	37.800,24	EP	0,00
		CP	47.100,00	RC	37.800,24	CP	9.299,76	EC	0,00
		CS	116.284,56	TR	106.984,80	CS	9.299,76	TR	0,00
3030000	Interessi attivi								
3030300	Altri interessi attivi								
00800	Interessi attivi su giacenze di cassa	RS	0,00	RR	0,00	A	0,00	EP	0,00
		CP	500,00	RC	0,00	CP	500,00	EC	0,00
		CS	500,00	TR	0,00	CS	500,00	TR	0,00
00900	Interessi attivi su depositi postali	RS	0,00	RR	0,00	A	0,00	EP	0,00
		CP	100,00	RC	0,00	CP	100,00	EC	0,00
		CS	100,00	TR	0,00	CS	100,00	TR	0,00
00950	Interessi attivi su titolo di proprietà dell'Ente	RS	0,00	RR	0,00	A	0,00	EP	0,00
		CP	0,00	RC	0,00	CP	0,00	EC	0,00
		CS	0,00	TR	0,00	CS	0,00	TR	0,00
Totale Categoria 3030300 Altri interessi attivi		RS	0,00	RR	0,00	A	0,00	EP	0,00
		CP	600,00	RC	0,00	CP	600,00	EC	0,00
		CS	600,00	TR	0,00	CS	600,00	TR	0,00
Totale Tipologia 3030000 Interessi attivi		RS	0,00	RR	0,00	A	0,00	EP	0,00
		CP	600,00	RC	0,00	CP	600,00	EC	0,00
		CS	600,00	TR	0,00	CS	600,00	TR	0,00
Totale Titolo 3000000 ENTRATE EXTRATRIBUTARIE		RS	69.184,56	RR	69.184,56	A	37.800,24	EP	0,00
		CP	47.700,00	RC	37.800,24	CP	9.899,76	EC	0,00
		CS	116.884,56	TR	106.984,80	CS	9.899,76	TR	0,00
4000000	ENTRATE IN CONTO CAPITALE								
4030000	Altri trasferimenti in conto capitale								



Parco Regionale Gallipoli Cognato  
Piccole Dolomiti Lucane

TITOLO TIPOLOGIA CATEGORIA CAPITOLO	DENOMINAZIONE	Residui Attivi al 1/1/2016 (RS)		Riscossioni in Conto Residui (RR)		Accertamenti (A)		Residui Attivi da Esercizi Precedenti (EP=RS-RR-R)	
		Previsioni Definitive di Competenza (CP)		Riscossioni in Conto Competenza (RC)		Maggiori o Minori Entrate di Competenza=CP-A		Residui Attivi da Esercizio di Competenza (EC=A-RC)	
		Previsioni Definitive di Cassa (CS)		Totale Riscossioni (TR=RR+RC)		Maggiori o Minori Entrate di Cassa=CS-TR		Totale Residui Attivi da Riportare(TR=EP+EC)	
						Riaccertamenti Residui (R)			
4000000	ENTRATE IN CONTO CAPITALE								
4030000	Altri trasferimenti in conto capitale								
4031000	Altri trasferimenti in conto capitale da amministrazioni pubbliche								
01100	Miglioramento Pascoli Regione Basilicata	RS	0,00	RR	0,00	A	0,00	EP	0,00
		CP	0,00	RC	0,00	CP	0,00	EC	0,00
		CS	0,00	TR	0,00	CS	0,00	TR	0,00
01300	Finanziamento per Piano del Parco	RS	0,00	RR	0,00	A	68.945,50	EP	0,00
		CP	75.846,50	RC	68.945,50	CP	6.901,00	EC	0,00
		CS	75.846,50	TR	68.945,50	CS	6.901,00	TR	0,00
01500	Monitoraggio, gestione e conservazione del patrimonio fito-faunistico	RS	31.847,78	RR	28.747,72	A	0,00	EP	3.094,06
		CP	70.000,00	RC	0,00	CP	70.000,00	EC	0,00
		CS	101.847,78	TR	28.747,72	CS	73.100,06	TR	3.094,06
01600	Progetto EPOS ed educazione ambientale	RS	6.001,50	RR	5.998,50	A	0,00	EP	0,00
		CP	6.001,50	RC	0,00	CP	6.001,50	EC	3,00
		CS	12.003,00	TR	5.998,50	CS	6.004,50	TR	0,00
01800	C.R.A.S.	RS	0,00	RR	0,00	A	9.998,50	EP	0,00
		CP	10.000,00	RC	9.998,50	CP	1,50	EC	0,00
		CS	10.000,00	TR	9.998,50	CS	1,50	TR	0,00
01920	PROGETTO FLORAPARCO ASSE 4 LEADER	RS	16.871,45	RR	16.871,45	A	0,00	EP	0,00
		CP	0,00	RC	0,00	CP	0,00	EC	0,00
		CS	16.871,45	TR	16.871,45	CS	0,00	TR	0,00
02000	progetto lagomori e ungulati	RS	30.432,82	RR	29.448,87	A	0,00	EP	0,00
		CP	25.000,00	RC	0,00	CP	25.000,00	EC	983,95
		CS	55.432,82	TR	29.448,87	CS	25.983,95	TR	0,00
02050	Finanziamenti per manutenzione immobili PSR Mis. 125	RS	0,00	RR	0,00	A	22.172,16	EP	0,00
		CP	22.835,24	RC	22.172,16	CP	663,08	EC	0,00
		CS	22.835,24	TR	22.172,16	CS	663,08	TR	0,00





Parco Regionale Gallipoli Cognato  
Piccole Dolomiti Lucane

TITOLO TIPOLOGIA CATEGORIA CAPITOLO	DENOMINAZIONE	Residui Attivi al 1/1/2016 (RS)		Riscossioni in Conto Residui (RR)		Accertamenti (A)		Residui Attivi da Esercizi Precedenti (EP=RS-RR-R)	
		Previsioni Definitive di Competenza (CP)		Riscossioni in Conto Competenza (RC)		Maggiori o Minori Entrate di Competenza=CP-A		Residui Attivi da Esercizio di Competenza (EC=A-RC)	
		Previsioni Definitive di Cassa (CS)		Totale Riscossioni (TR=RR+RC)		Maggiori o Minori Entrate di Cassa=CS-TR		Totale Residui Attivi da Riportare (TR=EP+EC)	
						Riaccertamenti Residui (R)			
4000000	ENTRATE IN CONTO CAPITALE								
4030000	Altri trasferimenti in conto capitale								
4031000	Altri trasferimenti in conto capitale da amministrazioni pubbliche								
02055	Iva su mis. 125 l annualità	RS	0,00	RR	0,00	A	0,00	EP	0,00
		CP	0,00	RC	0,00	CP	0,00	R	0,00
		CS	0,00	TR	0,00	CS	0,00	TR	0,00
02080	Iniziative di certificazione, marketing e valorizzazione territoriale	RS	15.066,30	RR	15.066,30	A	0,00	EP	0,00
		CP	47.221,77	RC	0,00	CP	47.221,77	R	0,00
		CS	62.288,07	TR	15.066,30	CS	47.221,77	TR	0,00
02090	Iniziative di valorizzazione naturale e culturale	RS	17.664,14	RR	17.664,14	A	0,00	EP	0,00
		CP	32.927,41	RC	0,00	CP	32.927,41	R	0,00
		CS	50.591,55	TR	17.664,14	CS	32.927,41	TR	0,00
02110	Interventi di manutenzione straordinaria del patrimonio	RS	9.344,80	RR	9.344,80	A	0,00	EP	0,00
		CP	0,00	RC	0,00	CP	0,00	R	0,00
		CS	9.344,80	TR	9.344,80	CS	0,00	TR	0,00
02120	Progetto FEP	RS	0,00	RR	0,00	A	0,00	EP	0,00
		CP	0,00	RC	0,00	CP	0,00	R	0,00
		CS	0,00	TR	0,00	CS	0,00	TR	0,00
02200	INFRASTRUTTURE ED INIZIATIVE I&CT	RS	0,00	RR	0,00	A	0,00	EP	0,00
		CP	0,00	RC	0,00	CP	0,00	R	0,00
		CS	0,00	TR	0,00	CS	0,00	TR	0,00
02300	PROGETTO BIODIVERSITA' FLORA	RS	0,00	RR	0,00	A	8.000,00	EP	0,00
		CP	25.000,00	RC	8.000,00	CP	17.000,00	R	0,00
		CS	25.000,00	TR	8.000,00	CS	17.000,00	TR	0,00
Totale Categoria 4031000 Altri trasferimenti in conto capitale da amministrazioni pubbliche		RS	127.228,79	RR	123.141,78	A	109.116,16	EP	3.094,06
		CP	314.832,42	RC	109.116,16	CP	205.716,26	R	992,95
		CS	442.061,21	TR	232.257,94	CS	209.803,27	TR	0,00
4031200	Altri trasferimenti in conto capitale da imprese								



Parco Regionale Gallipoli Cognato  
Piccole Dolomiti Lucane

TITOLO TIPOLOGIA CATEGORIA CAPITOLO	DENOMINAZIONE	Residui Attivi al 1/1/2016 (RS)		Riscossioni in Conto Residui (RR)		Accertamenti (A)		Residui Attivi da Esercizi Precedenti (EP=RS-RR-R)	
		Previsioni Definitive di Competenza (CP)		Riscossioni in Conto Competenza (RC)		Maggiori o Minori Entrate di Competenza=CP-A		Residui Attivi da Esercizio di Competenza (EC=A-RC)	
		Previsioni Definitive di Cassa (CS)		Totale Riscossioni (TR=RR+RC)		Maggiori o Minori Entrate di Cassa=CS-TR		Totale Residui Attivi da Ripartire (TR=EP+EC)	
4000000	ENTRATE IN CONTO CAPITALE								
4030000	Altri trasferimenti in conto capitale								
4031200	Altri trasferimenti in conto capitale da imprese								
02100	Progetto tutela specie di interesse conservazionistico	RS	32.000,00	RR	17.000,00	A	0,00	EP	0,00
		CP	52.000,00	RC	0,00	CP	52.000,00	R	15.000,00
		CS	64.000,00	TR	17.000,00	CS	67.000,00	TR	0,00
Totale Categoria 4031200 Altri trasferimenti in conto capitale da imprese		RS	32.000,00	RR	17.000,00	A	0,00	EP	0,00
		CP	52.000,00	RC	0,00	CP	52.000,00	R	15.000,00
		CS	64.000,00	TR	17.000,00	CS	67.000,00	TR	0,00
4031300	Altri trasferimenti in conto capitale da istituzioni Social Private								
02060	Infrastrutturazione e attivita Terra e Fuoco	RS	0,00	RR	0,00	A	0,00	EP	0,00
		CP	0,00	RC	0,00	CP	0,00	R	0,00
		CS	0,00	TR	0,00	CS	0,00	TR	0,00
02070	Infrastrutturazione monitoraggio ambientale Terra e Fuoco	RS	0,00	RR	0,00	A	0,00	EP	0,00
		CP	0,00	RC	0,00	CP	0,00	R	0,00
		CS	0,00	TR	0,00	CS	0,00	TR	0,00
Totale Categoria 4031300 Altri trasferimenti in conto capitale da istituzioni Social Private		RS	0,00	RR	0,00	A	0,00	EP	0,00
		CP	0,00	RC	0,00	CP	0,00	R	0,00
		CS	0,00	TR	0,00	CS	0,00	TR	0,00
4031400	Altri trasferimenti in conto capitale dall'Unione Europea e dal Resto del Mondo								
01700	Life + Unione Europea	RS	96.689,75	RR	95.869,00	A	0,00	EP	0,00
		CP	17.016,31	RC	0,00	CP	17.016,31	R	820,75
		CS	113.706,06	TR	95.869,00	CS	17.837,06	TR	0,00
Totale Categoria 4031400 Altri trasferimenti in conto capitale dall'Unione Europea e dal Resto del Mondo		RS	96.689,75	RR	95.869,00	A	0,00	EP	0,00
		CP	17.016,31	RC	0,00	CP	17.016,31	R	820,75
		CS	113.706,06	TR	95.869,00	CS	17.837,06	TR	0,00



Parco Regionale Gallipoli Cognato  
Piccole Dolomiti Lucane

TITOLO TIPOLOGIA CATEGORIA CAPITOLO	DENOMINAZIONE	Residui Attivi al 1/1/2016 (RS)		Riscossioni in Conto Residui (RR)		Accertamenti (A)		Residui Attivi da Esercizi Precedenti (EP=RS-RR-R)			
		Previsioni Definitive di Competenza (CP)		Riscossioni in Conto Competenza (RC)		Maggiori o Minori Entrate di Competenza=CP-A		Residui Attivi da Esercizio di Competenza (EC=A-RC)			
		Previsioni Definitive di Cassa (CS)		Totale Riscossioni (TR=RR+RC)		Maggiori o Minori Entrate di Cassa=CS-TR		Riaccertamenti Residui (R)			
		RS	RR	RR	A		EP				
4000000	ENTRATE IN CONTO CAPITALE										
4030000	Altri trasferimenti in conto capitale										
Totale Tipologia 4030000 Altri trasferimenti in conto capitale		CP	383.848,73	RC	109.116,16	CP	274.732,57	R	16.813,70	EC	0,00
		CS	639.767,27	TR	345.126,94	CS	294.640,33			TR	3.094,06
Totale Titolo 4000000 ENTRATE IN CONTO CAPITALE		RS	255.918,54	RR	236.010,78	A	109.116,16			EP	3.094,06
		CP	383.848,73	RC	109.116,16	CP	274.732,57	R	16.813,70	EC	0,00
		CS	639.767,27	TR	345.126,94	CS	294.640,33			TR	3.094,06
6000000	ACCENSIONE PRESTITI										
6030000	Accensione Mutui e altri finanziamenti a medio lungo termine										
6030100	Finanziamenti a medio lungo termine										
04010	Cassa Depositi e Prestiti	RS	0,00	RR	0,00	A	0,00			EP	0,00
		CP	0,00	RC	0,00	CP	0,00	R	0,00	EC	0,00
		CS	0,00	TR	0,00	CS	0,00			TR	0,00
04020	Enti creditizi	RS	0,00	RR	0,00	A	0,00			EP	0,00
		CP	0,00	RC	0,00	CP	0,00	R	0,00	EC	0,00
		CS	0,00	TR	0,00	CS	0,00			TR	0,00
Totale Categoria 6030100 Finanziamenti a medio lungo termine		RS	0,00	RR	0,00	A	0,00			EP	0,00
		CP	0,00	RC	0,00	CP	0,00	R	0,00	EC	0,00
		CS	0,00	TR	0,00	CS	0,00			TR	0,00
Totale Tipologia 6030000 Accensione Mutui e altri finanziamenti a medio lungo termine		RS	0,00	RR	0,00	A	0,00			EP	0,00
		CP	0,00	RC	0,00	CP	0,00	R	0,00	EC	0,00
		CS	0,00	TR	0,00	CS	0,00			TR	0,00
Totale Titolo 6000000 ACCENSIONE PRESTITI		RS	0,00	RR	0,00	A	0,00			EP	0,00
		CP	0,00	RC	0,00	CP	0,00	R	0,00	EC	0,00
		CS	0,00	TR	0,00	CS	0,00			TR	0,00





Parco Regionale Gallipoli Cognato  
Piccole Dolomiti Lucane

TITOLO TIPOLOGIA CATEGORIA CAPITOLO	DENOMINAZIONE	Residui Attivi al 1/1/2016 (RS)		Riscossioni in Conto Residui (RR)		Accertamenti (A)		Residui Attivi da Esercizi Precedenti (EP=RS-RR-R)	
		Previsioni Definitive di Competenza (CP)		Riscossioni in Conto Competenza (RC)		Maggiori o Minori Entrate di Competenza=CP-A		Residui Attivi da Esercizio di Competenza (EC=A-RC)	
		Previsioni Definitive di Cassa (CS)		Totale Riscossioni (TR=RR+RC)		Maggiori o Minori Entrate di Cassa=CS-TR		Totale Residui Attivi da Riportare (TR=EP+EC)	
						Riaccertamenti Residui (R)			
9000000	ENTRATE PER CONTO TERZI E PARTITE DI GIRO								
9010000	Entrate per partite di giro								
9010200	Ritenute su redditi da lavoro dipendente								
05010	Ritenute previdenziali ed assistenziali da lavoro dipendente e assimilato	RS	0,00	RR	0,00	A	22.860,35	EP	0,00
		CP	30.000,00	RC	22.860,35	CP	7.139,65	R	0,00
		CS	30.000,00	TR	22.860,35	CS	7.139,65	TR	0,00
05020	Ritenute erariali da lavoro dipendente e assimilato	RS	0,00	RR	0,00	A	66.651,60	EP	0,00
		CP	70.000,00	RC	66.651,60	CP	3.348,40	R	0,00
		CS	70.000,00	TR	66.651,60	CS	3.348,40	TR	0,00
Totale Categoria 9010200 Ritenute su redditi da lavoro dipendente		RS	0,00	RR	0,00	A	89.511,95	EP	0,00
		CP	100.000,00	RC	89.511,95	CP	10.488,05	R	0,00
		CS	100.000,00	TR	89.511,95	CS	10.488,05	TR	0,00
9010300	Ritenute su redditi da lavoro autonomo								
05015	Ritenute previdenziali ed assistenziali da lavoro autonomo	RS	0,00	RR	0,00	A	0,00	EP	0,00
		CP	1.000,00	RC	0,00	CP	1.000,00	R	0,00
		CS	1.000,00	TR	0,00	CS	1.000,00	TR	0,00
05025	Ritenute erariali da lavoro autonomo	RS	0,00	RR	0,00	A	13.386,94	EP	0,00
		CP	35.000,00	RC	13.386,94	CP	21.613,06	R	0,00
		CS	35.000,00	TR	13.386,94	CS	21.613,06	TR	0,00
Totale Categoria 9010300 Ritenute su redditi da lavoro autonomo		RS	0,00	RR	0,00	A	13.386,94	EP	0,00
		CP	36.000,00	RC	13.386,94	CP	22.613,06	R	0,00
		CS	36.000,00	TR	13.386,94	CS	22.613,06	TR	0,00
9019900	Altre entrate per partite di giro								
05070	Iva da Split Payment	RS	0,00	RR	0,00	A	29.805,25	EP	0,00
		CP	200.000,00	RC	29.805,25	CP	170.194,75	R	0,00
		CS	200.000,00	TR	29.805,25	CS	170.194,75	TR	0,00



Parco Regionale Gallipoli Cognato  
Piccole Dolomiti Lucane

TITOLO TIPOLOGIA CATEGORIA CAPITOLO	DENOMINAZIONE	Residui Attivi al 1/1/2016 (RS)		Riscossioni in Conto Residui (RR)		Accertamenti (A)		Residui Attivi da Esercizi Precedenti (EP=RS-RR-R)	
		Previsioni Definitive di Competenza (CP)		Riscossioni in Conto Competenza (RC)		Maggiori o Minori Entrate di Competenza=CP-A		Residui Attivi da Esercizio di Competenza (EC=A-RC)	
		Previsioni Definitive di Cassa (CS)		Totale Riscossioni (TR=RR+RC)		Maggiori o Minori Entrate di Cassa=CS-TR		Totale Residui Attivi da Riportare (TR=EP+EC)	
9000000	ENTRATE PER CONTO TERZI E PARTITE DI GIRO								
9010000	Entrate per partite di giro								
9019900	Altre entrate per partite di giro								
Totale Categoria 9019900 Altre entrate per partite di giro		RS	0,00	RR	0,00	A	29.805,25	EP	0,00
		CP	200.000,00	RC	29.805,25	CP	170.194,75	EC	0,00
		CS	200.000,00	TR	29.805,25	CS	170.194,75	TR	0,00
Totale Tipologia 9010000 Entrate per partite di giro		RS	0,00	RR	0,00	A	132.704,14	EP	0,00
		CP	336.000,00	RC	132.704,14	CP	203.295,86	EC	0,00
		CS	336.000,00	TR	132.704,14	CS	203.295,86	TR	0,00
9020000	Entrate per conto terzi								
9020100	Rimborsi per acquisto di beni e servizi per conto terzi								
05050	Rimborso anticipazioni fondi economato	RS	0,00	RR	0,00	A	1.500,00	EP	0,00
		CP	1.500,00	RC	1.500,00	CP	0,00	EC	0,00
		CS	1.500,00	TR	1.500,00	CS	0,00	TR	0,00
Totale Categoria 9020100 Rimborsi per acquisto di beni e servizi per conto terzi		RS	0,00	RR	0,00	A	1.500,00	EP	0,00
		CP	1.500,00	RC	1.500,00	CP	0,00	EC	0,00
		CS	1.500,00	TR	1.500,00	CS	0,00	TR	0,00
9020400	Depositi di/prezzo terzi								
05040	Depositi cauzionali	RS	0,00	RR	0,00	A	0,00	EP	0,00
		CP	1.000,00	RC	0,00	CP	1.000,00	EC	0,00
		CS	1.000,00	TR	0,00	CS	1.000,00	TR	0,00
05060	Depositi per spese di gara	RS	0,00	RR	0,00	A	0,00	EP	0,00
		CP	500,00	RC	0,00	CP	500,00	EC	0,00
		CS	500,00	TR	0,00	CS	500,00	TR	0,00



Parco Regionale Gallipoli Cognato  
Piccole Dolomiti Lucane

TITOLO TIPOLOGIA CATEGORIA CAPITOLO	DENOMINAZIONE	Residui Attivi al 1/1/2016 (RS)		Riscossioni in Conto Residui (RR)		Accertamenti (A)		Residui Attivi da Esercizi Precedenti (EP=RS-RR-R)	
		Previsioni Definitive di Competenza (CP)		Riscossioni in Conto Competenza (RC)		Maggiori o Minori Entrate di Competenza=CP-A		Residui Attivi da Esercizio di Competenza (EC=A-RC)	
		Previsioni Definitive di Cassa (CS)		Totale RiscossioniII (TR=RR+RC)		Maggiori o Minori Entrate di Cassa=CS-TR		Totale Residui Attivi da Riportare(TR=EP+EC)	
9000000	ENTRATE PER CONTO TERZI E PARTITE DI GIRO								
9020000	Entrate per conto terzi								
9020400	Depositi di/presso terzi								
Totale Categoria 9020400 Depositi di/presso terzi		RS	0,00	RR	0,00	A	0,00	EP	0,00
		CP	1.500,00	RC	0,00	CP	1.500,00	EC	0,00
		CS	1.500,00	TR	0,00	CS	1.500,00	TR	0,00
9029900	Altre entrate per conto terzi								
05030	Altre ritenute al personale	RS	0,00	RR	0,00	A	723,45	EP	0,00
		CP	1.000,00	RC	723,45	CP	276,55	EC	0,00
		CS	1.000,00	TR	723,45	CS	276,55	TR	0,00
Totale Categoria 9029900 Altre entrate per conto terzi		RS	0,00	RR	0,00	A	723,45	EP	0,00
		CP	1.000,00	RC	723,45	CP	276,55	EC	0,00
		CS	1.000,00	TR	723,45	CS	276,55	TR	0,00
Totale Tipologia 9020000 Entrate per conto terzi		RS	0,00	RR	0,00	A	2.223,45	EP	0,00
		CP	4.000,00	RC	2.223,45	CP	1.776,55	EC	0,00
		CS	4.000,00	TR	2.223,45	CS	1.776,55	TR	0,00
Totale Titolo 9000000 ENTRATE PER CONTO TERZI E PARTITE DI GIRO		RS	0,00	RR	0,00	A	134.927,59	EP	0,00
		CP	340.000,00	RC	134.927,59	CP	205.072,41	EC	0,00
		CS	340.000,00	TR	134.927,59	CS	205.072,41	TR	0,00
Totale Titoli		RS	349.364,09	RR	329.456,33	A	758.396,18	EP	3.094,06
		CP	1.258.038,73	RC	758.396,18	CP	499.642,55	EC	0,00
		CS	1.607.402,82	TR	1.087.852,51	CS	519.550,31	TR	3.094,06
Totale Generale delle Entrate		RS	349.364,09	RR	329.456,33	A	758.396,18	EP	3.094,06
		CP	1.559.910,82	RC	758.396,18	CP	499.642,55	EC	0,00
		CS	1.793.143,48	TR	1.087.852,51	CS	519.550,31	TR	3.094,06



Parco Regionale Gallipoli Cognato  
Piccole Dolomiti Lucane

ALLEGATO 20



PARCO REGIONALE GALLIPOLI COGNATO PICCOLE DOLOMITI LUCANE

**CONTO DEL BILANCIO ANNO FINANZIARIO 2016**  
**RIEPILOGO GENERALE DELLE SPESE PER MISSIONE PROGRAMMA TITOLO**  
**CAPITOLO**



Parco Regionale Gallipoli Cognato  
Piccole Dolomiti Lucane

MISSIONE PROGRAMMA TITOLO CAPITOLO	DENOMINAZIONE	Residui Passivi al 1/1/2016 (RS)		Pagamenti in Conto Residui (PR)		Impegni (I)		Riaccertamento Residui (R)		Residui Passivi da Esercizi Precedenti (EP=RS-PR+R)	
		Previsioni Definitive di Competenza (CP)		Pagamenti in Conto Competenza (PC)		Economie di Competenza (ECP=CP-I-FPV)		Eliminazione per Perezzione (P)		Residui Passivi da Esercizio di Competenza (EC=I-PC)	
		Previsioni Definitive di Cassa (CS)		Totale Pagamenti (TP=PR+PC)		Fondo Pluriennale Vincolato (FPV)		Totale Variazioni Residui (TV=R+P)		Totale Residui Passivi da Riportare (TR=EP+EC)	
Missione 01	Servizi istituzionali e generali, di gestione e di controllo										
Programma 01	Organi istituzionali										
Titolo 1	Spese correnti										
U00400	IRAP Amministratori	RS	1.115,78	TR	1.115,78	I	2.697,58	R	0,00	EP	0,00
		CP	3.900,00	PC	2.697,58	ECP	1.202,48	P	0,00	EC	0,00
		CS	5.015,78	TP	3.813,33	FPV	0,00	TV	0,00	TR	0,00
U00100	Indennità di carica Presidente e Consiglio Direttivo	RS	4.821,38	TR	4.821,38	I	38.852,62	R	0,00	EP	0,00
		CP	45.500,00	PC	38.852,62	ECP	6.647,38	P	0,00	EC	0,00
		CS	50.321,38	TP	43.674,00	FPV	0,00	TV	0,00	TR	0,00
U00200	Indennità e rimborso spese comunità del Parco	RS	1.184,23	TR	1.184,23	I	418,88	R	0,00	EP	0,00
		CP	1.835,77	PC	0,00	ECP	418,88	P	0,00	EC	418,88
		CS	3.000,00	TP	1.184,23	FPV	1.000,00	TV	0,00	TR	418,88
U00300	Indennità di carica e rimborso spese collegio dei Revisori dei Conti	RS	15.104,78	TR	15.104,78	I	13.000,00	R	0,00	EP	0,00
		CP	13.000,00	PC	10.475,60	ECP	0,00	P	0,00	EC	2.524,40
		CS	28.104,78	TP	25.580,38	FPV	0,00	TV	0,00	TR	2.524,40
U00500	Spese di rappresentanza	RS	0,00	TR	0,00	I	348,28	R	0,00	EP	0,00
		CP	600,00	PC	348,28	ECP	251,74	P	0,00	EC	0,00
		CS	600,00	TP	348,28	FPV	0,00	TV	0,00	TR	0,00
U00550	Rimborso spese missioni ed accesso amministratori	RS	0,00	TR	0,00	I	5.954,80	R	0,00	EP	0,00
		CP	6.981,80	PC	4.848,54	ECP	0,00	P	0,00	EC	1.108,28
		CS	6.981,80	TP	4.848,54	FPV	1.027,00	TV	0,00	TR	1.108,28
U00700	Spese di cancelleria, materiale di consumo per uffici	RS	98,82	TR	98,82	I	792,58	R	0,00	EP	0,00
		CP	1.805,70	PC	548,91	ECP	58,79	P	0,00	EC	243,81
		CS	1.704,52	TP	647,73	FPV	756,33	TV	0,00	TR	243,81
U00710	Spese per abbonamenti a riviste e canoni online	RS	0,00	TR	0,00	I	1.357,64	R	0,00	EP	0,00
		CP	2.016,50	PC	1.119,90	ECP	0,00	P	0,00	EC	237,74
		CS	2.016,50	TP	1.119,90	FPV	658,86	TV	0,00	TR	237,74
U00800	Spese telefoniche	RS	1.948,22	TR	1.948,22	I	1.336,61	R	0,00	EP	0,00
		CP	1.452,49	PC	336,61	ECP	115,82	P	0,00	EC	1.000,00
		CS	3.400,71	TP	2.284,88	FPV	0,00	TV	0,00	TR	1.000,00
U00810	Spese postali	RS	682,38	TR	682,38	I	697,18	R	0,00	EP	0,00
		CP	1.270,39	PC	687,18	ECP	103,24	P	0,00	EC	30,00
		CS	1.932,77	TP	1.329,53	FPV	470,00	TV	0,00	TR	30,00



Parco Regionale Gallipoli Cognato  
Piccole Dolomiti Lucane

MISSIONE PROGRAMMA TITOLO CAPITOLO	DENOMINAZIONE	Residui Passivi al 1/1/2016 (RS)		Pagamenti in Conto Residui (PR)		Impegni (I)		Riaccertamento Residui (R)		Residui Passivi da Esercizi Precedenti (EP=RS-PR+R)	
		Previsioni Definitive di Competenza (CP)		Pagamenti in Conto Competenza (PC)		Economie di Competenza (ECP=CP-I-FPV)		Eliminazione per Perezzione (P)		Residui Passivi da Esercizio di Competenza (EC=I-PC)	
		Previsioni Definitive di Cassa (CS)		Totale Pagamenti (TP=PR+PC)		Fondo Pluriennale Vincolato (FPV)		Totale Variazioni Residui (TV=R+P)		Totale Residui Passivi da Riportare (TR=EP+EC)	
<b>Missione 01</b>	<b>Servizi istituzionali e generali, di gestione e di controllo</b>										
<b>Programma 01</b>	<b>Organi istituzionali</b>										
<b>Titolo 1</b>	<b>Spese correnti</b>										
U00900	Spese di riscaldamento ed illuminazione	RS	4.017,56	TR	4.017,56	I	4.405,41	R	0,00	EP	0,00
		CP	6.000,00	PC	3.405,41	ECP	1.594,59	P	0,00	EC	1.000,00
		CS	10.017,56	TF	7.422,97	FPV	0,00	TV	0,00	TR	1.000,00
Totale	1 Spese correnti	RS	28.933,15	TR	28.933,15	I	69.859,53	R	0,00	EP	0,00
Totale	Titolo	CP	84.162,65	PC	63.300,61	ECP	10.390,93	P	0,00	EC	6.558,92
		CS	113.095,80	TF	92.233,76	FPV	3.912,19	TV	0,00	TR	6.558,92
Totale	01 Organi istituzionali	RS	28.933,15	TR	28.933,15	I	69.859,53	R	0,00	EP	0,00
Programma	Programma	CP	84.162,65	PC	63.300,61	ECP	10.390,93	P	0,00	EC	6.558,92
		CS	113.095,80	TF	92.233,76	FPV	3.912,19	TV	0,00	TR	6.558,92
<b>Programma 02</b>	<b>Segreteria generale</b>										
<b>Titolo 1</b>	<b>Spese correnti</b>										
U01100	Adesione Federparchi	RS	500,00	TR	500,00	I	1.000,00	R	0,00	EP	0,00
		CP	1.000,00	PC	1.000,00	ECP	0,00	P	0,00	EC	0,00
		CS	1.500,00	TF	1.500,00	FPV	0,00	TV	0,00	TR	0,00
U02900	Canone di fitto strutture ex A.S.F.D.	RS	5.868,70	TR	5.868,70	I	659,54	R	0,00	EP	0,00
		CP	6.000,00	PC	659,54	ECP	5.340,46	P	0,00	EC	0,00
		CS	11.868,70	TF	6.528,24	FPV	0,00	TV	0,00	TR	0,00
Totale	1 Spese correnti	RS	6.368,70	TR	6.368,70	I	1.659,54	R	0,00	EP	0,00
Totale	Titolo	CP	7.000,00	PC	1.659,54	ECP	5.340,46	P	0,00	EC	0,00
		CS	13.368,70	TF	8.028,24	FPV	0,00	TV	0,00	TR	0,00
Totale	02 Segreteria generale	RS	6.368,70	TR	6.368,70	I	1.659,54	R	0,00	EP	0,00
Programma	Programma	CP	7.000,00	PC	1.659,54	ECP	5.340,46	P	0,00	EC	0,00
		CS	13.368,70	TF	8.028,24	FPV	0,00	TV	0,00	TR	0,00
<b>Programma 03</b>	<b>Gestione economica, finanziaria, programmazione e provveditorato</b>										
<b>Titolo 1</b>	<b>Spese correnti</b>										
U01500	Stipendi per gestione economica, finanziaria, programmazione e provveditorato	RS	21.003,69	TR	21.003,69	I	126.050,00	R	0,00	EP	0,00
		CP	126.050,00	PC	122.147,11	ECP	0,00	P	0,00	EC	3.902,89
		CS	147.053,69	TF	143.150,80	FPV	0,00	TV	0,00	TR	3.902,89





Parco Regionale Gallipoli Cognato  
Piccole Dolomiti Lucane

MISSIONE PROGRAMMA TITOLO CAPITOLO	DENOMINAZIONE	Residui Passivi al 1/1/2016 (RS)		Pagamenti in Conto Residui (PR)		Impegni (I)		Riaccertamento Residui (R)		Residui Passivi da Esercizi Precedenti (EP=RS-PR+R)	
		Previsioni Definitive di Competenza (CP)		Pagamenti in Conto Competenza (PC)		Economie di Competenza (ECP=CP-I-FPV)		Eliminazione per Perenzione (P)		Residui Passivi da Esercizio di Competenza (EC=I-PC)	
		Previsioni Definitive di Cassa (CS)		Totale Pagamenti (TP=PR+PC)		Fondo Pluriennale Vincolato (FPV)		Totale Variazioni Residui (TV=R+P)		Totale Residui Passivi da Riportare(TR=EP+EC)	
Missione 01	Servizi istituzionali e generali, di gestione e di controllo										
Programma 03	Gestione economica, finanziaria, programmazione e provveditorato										
Titolo 1	Spese correnti										
U01510	Contributi sociali effettivi a carico dell'ente per gestione economica, finanziaria, programmazione e provveditorato	RS	10.437,81	TR	10.437,81	I	42.950,00	R	0,00	EP	0,00
		CP	51.732,38	PC	30.611,99	ECP	8.782,38	P	0,00	EC	12.338,01
		CS	62.170,17	TF	41.049,80	FPV	0,00	TV	0,00	TR	12.338,01
U01800	Direttore	RS	0,00	TR	0,00	I	13.891,64	R	0,00	EP	0,00
		CP	23.551,77	PC	12.538,17	ECP	2.065,83	P	0,00	EC	1.153,47
		CS	23.551,77	TF	12.538,17	FPV	7.794,30	TV	0,00	TR	1.153,47
U01610	Contributi sociali effettivi a carico dell'ente per spesa Direttore	RS	4.932,00	TR	4.932,00	I	3.076,49	R	0,00	EP	0,00
		CP	7.432,00	PC	0,00	ECP	2.500,00	P	0,00	EC	3.076,49
		CS	12.364,00	TF	4.932,00	FPV	1.855,51	TV	0,00	TR	3.076,49
U01850	Fondo incentivante	RS	7.660,01	TR	7.660,01	I	6.260,82	R	0,00	EP	0,00
		CP	6.682,15	PC	3.371,70	ECP	0,00	P	0,00	EC	2.889,12
		CS	14.342,16	TF	11.031,71	FPV	421,33	TV	0,00	TR	2.889,12
U01851	Contributi sociali effettivi a carico dell'ente per sfondo incentivante	RS	2.304,54	TR	2.304,54	I	2.498,44	R	0,00	EP	0,00
		CP	2.553,29	PC	802,38	ECP	54,86	P	0,00	EC	1.696,08
		CS	4.857,83	TF	3.106,92	FPV	0,00	TV	0,00	TR	1.696,08
U01860	Fondo art. 92 comma 7-ter D. Lgs. 163/2006	RS	0,00	TR	0,00	I	0,00	R	0,00	EP	0,00
		CP	0,00	PC	0,00	ECP	0,00	P	0,00	EC	0,00
		CS	0,00	TF	0,00	FPV	0,00	TV	0,00	TR	0,00
U01550	Imposte e IRAP	RS	3.309,95	TR	3.309,95	I	14.875,00	R	0,00	EP	0,00
		CP	14.875,00	PC	11.853,02	ECP	0,00	P	0,00	EC	3.021,98
		CS	18.184,95	TF	15.162,91	FPV	0,00	TV	0,00	TR	3.021,98
U01800	Rimborsi spese al personale	RS	0,00	TR	0,00	I	1.925,35	R	0,00	EP	0,00
		CP	4.545,75	PC	925,35	ECP	2.620,40	P	0,00	EC	1.000,00
		CS	4.545,75	TF	925,35	FPV	0,00	TV	0,00	TR	1.000,00
Totale Titolo	1 Spese correnti	RS	49.648,00	TR	49.648,00	I	211.327,74	R	0,00	EP	0,00
		CP	237.422,32	PC	182.249,78	ECP	16.023,44	P	0,00	EC	29.077,96
		CS	287.070,32	TF	231.897,78	FPV	10.071,14	TV	0,00	TR	29.077,96
Totale Programma	03 Gestione economica, finanziaria, programmazione e provveditorato	RS	49.648,00	TR	49.648,00	I	211.327,74	R	0,00	EP	0,00
		CP	237.422,32	PC	182.249,78	ECP	16.023,44	P	0,00	EC	29.077,96
		CS	287.070,32	TF	231.897,78	FPV	10.071,14	TV	0,00	TR	29.077,96
Programma 06	Ufficio tecnico										



Parco Regionale Gallipoli Cognato

MISSIONE PROGRAMMA TITOLO CAPITOLO	DENOMINAZIONE	Residui Passivi al 1/1/2016 (RS)		Pagamenti in Conto Residui (PR)		Impegni (I)		Riaccertamento Residui (R)		Residui Passivi da Esercizi Precedenti (EP=RS-PR+R)	
		Previsioni Definitive di Competenza (CP)		Pagamenti in Conto Competenza (PC)		Economie di Competenza (ECP=CP-I-FPV)		Eliminazione per Perenzione (P)		Residui Passivi da Esercizio di Competenza (EC=I-PC)	
		Previsioni Definitive di Cassa (CS)		Totale Pagamenti (TP=PR+PC)		Fondo Pluriennale Vincolato (FPV)		Totale Variazioni Residui (TV=R+P)		Totale Residui Passivi da Riportare (TR=EP+EC)	
Missione 01	Servizi Istituzionali e generali, di gestione e di controllo										
Programma 06	Ufficio tecnico										
TITOLO 1	Spese correnti										
U01320	Tasse automobilistiche	RS	0,00	TR	0,00	I	729,73	R	0,00	EP	0,00
		CP	1.000,00	PC	729,73	ECP	270,27	P	0,00	EC	0,00
		CS	1.000,00	TP	729,73	FPV	0,00	TV	0,00	TR	0,00
U02310	Tassa smaltimento rifiuti e servizi	RS	0,00	TR	0,00	I	0,00	R	0,00	EP	0,00
		CP	500,00	PC	0,00	ECP	500,00	P	0,00	EC	0,00
		CS	500,00	TP	0,00	FPV	0,00	TV	0,00	TR	0,00
U01000	Spese per governo unguiti, manutenzione orto e pulizie sede	RS	3.010,34	TR	3.010,34	I	17.500,00	R	0,00	EP	0,00
		CP	17.500,00	PC	14.489,68	ECP	0,00	P	0,00	EC	3.010,34
		CS	20.510,34	TP	17.500,00	FPV	0,00	TV	0,00	TR	3.010,34
U01200	Spese per gare, liti, arbitraggi	RS	1.586,00	TR	1.586,00	I	6.701,64	R	0,00	EP	0,00
		CP	8.741,70	PC	4.787,69	ECP	0,00	P	0,00	EC	1.913,98
		CS	10.327,70	TP	6.373,69	FPV	2.040,08	TV	0,00	TR	1.913,98
U01300	Spesa carburante	RS	2.800,00	TR	2.800,00	I	415,02	R	0,00	EP	0,00
		CP	3.497,86	PC	346,50	ECP	1.082,84	P	0,00	EC	68,52
		CS	6.297,86	TP	3.146,50	FPV	2.000,00	TV	0,00	TR	68,52
U01330	Spese per la gestione e manutenzione automezzi	RS	3.548,09	TR	3.548,09	I	156,00	R	0,00	EP	0,00
		CP	2.086,49	PC	156,00	ECP	1.930,49	P	0,00	EC	0,00
		CS	5.634,58	TP	3.704,09	FPV	0,00	TV	0,00	TR	0,00
U01400	Spese per manutenzione ordinaria e straordinaria beni mobili, immobili ed attrezzature	RS	8.466,00	TR	8.466,00	I	12.855,58	R	0,00	EP	0,00
		CP	23.011,03	PC	12.855,58	ECP	155,48	P	0,00	EC	0,00
		CS	31.477,03	TP	21.321,58	FPV	10.000,00	TV	0,00	TR	0,00
U01700	Compensi per prestazioni professionali e convenzioni	RS	2.629,00	TR	2.629,00	I	8.575,00	R	0,00	EP	0,00
		CP	11.696,00	PC	4.915,00	ECP	0,00	P	0,00	EC	3.660,00
		CS	14.325,00	TP	7.544,00	FPV	3.121,00	TV	0,00	TR	3.660,00
U01710	Compensi per acquisizione software e licenze	RS	3.172,00	TR	3.172,00	I	4.990,00	R	0,00	EP	0,00
		CP	5.828,00	PC	3.312,50	ECP	838,00	P	0,00	EC	1.677,50
		CS	9.000,00	TP	6.484,50	FPV	0,00	TV	0,00	TR	1.677,50
U01715	Fondo art. 92 comma 7-quater D. Lgs. 163/2006	RS	0,00	TR	0,00	I	0,00	R	0,00	EP	0,00
		CP	0,00	PC	0,00	ECP	0,00	P	0,00	EC	0,00
		CS	0,00	TP	0,00	FPV	0,00	TV	0,00	TR	0,00





Parco Regionale Gallipoli Cognato  
Piccole Dolomiti Lucane

MISSIONE PROGRAMMA TITOLO CAPITOLO	DENOMINAZIONE	Residui Passivi al 1/1/2016 (RS)		Pagamenti in Conto Residui (PR)		Impegni (I)		Riaccertamento Residui (R)		Residui Passivi da Esercizi Precedenti (EP=RS-PR+R)	
		Previsioni Definitive di Competenza (CP)		Pagamenti In Conto Competenza (PC)		Economie di Competenza (ECP=CP-I-FPV)		Eliminazione per Perenzione (P)		Residui Passivi da Esercizio di Competenza (EC=I-PC)	
		Previsioni Definitive di Cassa (CS)		Totale Pagamenti (TP=PR+PC)		Fondo Pluriennale Vincolato (FPV)		Totale Variazioni Residui (TV=R+P)		Totale Residui Passivi da Riportare (TR=EP+EC)	
Missione 01	Servizi Istituzionali e generali, di gestione e di controllo										
Programma 06	Ufficio tecnico										
Titolo 1	Spese correnti										
U01720	Compensi lavoro occasionale	RS	1.000,00	TR	1.000,00	I	0,00	R	0,00	EP	0,00
		CP	1.000,00	PC	0,00	ECP	0,00	P	0,00	EC	0,00
		CS	2.000,00	TP	1.000,00	FPV	1.000,00	TV	0,00	TR	0,00
U01750	Spese per gestione centri visita	RS	0,00	TR	0,00	I	20.064,58	R	0,00	EP	0,00
		CP	22.000,00	PC	20.064,58	ECP	1.935,42	P	0,00	EC	0,00
		CS	22.000,00	TP	20.064,58	FPV	0,00	TV	0,00	TR	0,00
U01780	SPESE TECNICHE PIANO DI ASSESTAMENTO	RS	0,00	TR	0,00	I	14.292,32	R	0,00	EP	0,00
		CP	43.499,97	PC	14.292,32	ECP	14.707,65	P	0,00	EC	0,00
		CS	43.499,97	TP	14.292,32	FPV	14.500,00	TV	0,00	TR	0,00
U01790	SPESE CERTIFICAZIONE ISO 14001	RS	0,00	TR	0,00	I	1.220,00	R	0,00	EP	0,00
		CP	1.500,00	PC	1.220,00	ECP	280,00	P	0,00	EC	0,00
		CS	1.500,00	TP	1.220,00	FPV	0,00	TV	0,00	TR	0,00
U02300	Raccolta differenziata - R.S.U. - Risanamento ambientale	RS	432,00	TR	432,00	I	961,40	R	0,00	EP	0,00
		CP	2.568,00	PC	961,40	ECP	1.606,60	P	0,00	EC	0,00
		CS	3.000,00	TP	1.393,40	FPV	0,00	TV	0,00	TR	0,00
U02400	Acquisto di beni di consumo e/o materie	RS	954,55	TR	954,55	I	8.903,98	R	0,00	EP	0,00
		CP	9.366,21	PC	6.843,41	ECP	0,00	P	0,00	EC	2.060,54
		CS	10.320,76	TP	7.797,96	FPV	462,24	TV	0,00	TR	2.060,54
U02410	Acquisto medicinali e altri beni di consumo sanitario e veterinario	RS	0,00	TR	0,00	I	358,25	R	0,00	EP	0,00
		CP	2.000,00	PC	358,25	ECP	1.641,75	P	0,00	EC	0,00
		CS	2.000,00	TP	358,25	FPV	0,00	TV	0,00	TR	0,00
U02940	Dotazioni ed aggiornamenti per selecontrollo e fauna selvatica	RS	0,00	TR	0,00	I	0,00	R	0,00	EP	0,00
		CP	4.490,00	PC	0,00	ECP	1.000,00	P	0,00	EC	0,00
		CS	4.490,00	TP	0,00	FPV	3.490,00	TV	0,00	TR	0,00
U01770	Versamenti IVA	RS	0,00	TR	0,00	I	0,00	R	0,00	EP	0,00
		CP	500,00	PC	0,00	ECP	500,00	P	0,00	EC	0,00
		CS	500,00	TP	0,00	FPV	0,00	TV	0,00	TR	0,00
U01310	Spese per assicurazioni	RS	215,00	TR	215,00	I	1.479,00	R	0,00	EP	0,00
		CP	2.537,76	PC	1.479,00	ECP	1.058,76	P	0,00	EC	0,00
		CS	2.752,76	TP	1.694,00	FPV	0,00	TV	0,00	TR	0,00



Parco Regionale Gallipoli Cognato  
Piccole Dolomiti Lucane

MISSIONE PROGRAMMA TITOLO CAPITOLO	DENOMINAZIONE	Residui Passivi al 1/1/2016 (RS)		Pagamenti in Conto Residui (PR)		Impegni (I)		Riaccertamento Residui (R)		Residui Passivi da Esercizi Precedenti (EP=RS-PR+R)	
		Previsioni Definitive di Competenza (CP)		Pagamenti in Conto Competenza (PC)		Economie di Competenza (ECP=CP-I-FPV)		Eliminazione per Perenzione (P)		Residui Passivi da Esercizio di Competenza (EC=I-PC)	
		Previsioni Definitive di Cassa (CS)		Totale Pagamenti (TP=PR+PC)		Fondo Pluriennale Vincolato (FPV)		Totale Variazioni Residui (TV=R+P)		Totale Residui Passivi da Riportare (TR=EP+EC)	
Missione 01	Servizi Istituzionali e generali, di gestione e di controllo										
Programma 06	Ufficio tecnico										
Titolo 1	Spese correnti										
Totale	1 Spese correnti	RS	27.812,98	TR	27.812,98	I	99.202,44	R	0,00	EP	0,00
Titolo		CP	163.323,02	PC	86.811,59	ECP	27.507,28	P	0,00	EC	12.390,85
		CS	191.136,00	TP	114.624,51	FPV	36.613,30	TV	0,00	TR	12.390,85
Titolo 2	Spese in conto capitale										
U02600	Acquisto mobili ed arredi per ufficio	RS	0,00	TR	0,00	I	0,00	R	0,00	EP	0,00
		CP	1.000,00	PC	0,00	ECP	1.000,00	P	0,00	EC	0,00
		CS	1.000,00	TP	0,00	FPV	0,00	TV	0,00	TR	0,00
U02700	Acquisto attrezzature informatiche e tecniche	RS	1.719,49	TR	1.719,49	I	936,40	R	0,00	EP	0,00
		CP	7.000,00	PC	936,40	ECP	0,00	P	0,00	EC	0,00
		CS	8.719,49	TP	2.655,89	FPV	6.063,60	TV	0,00	TR	0,00
U02800	Acquisto attrezzature tecniche per gestione area protetta	RS	103,31	TR	103,31	I	845,11	R	0,00	EP	0,00
		CP	21.396,69	PC	845,11	ECP	20.509,70	P	0,00	EC	0,00
		CS	21.500,00	TP	948,42	FPV	41,88	TV	0,00	TR	0,00
Totale	2 Spese in conto capitale	RS	1.822,80	TR	1.822,80	I	1.781,51	R	0,00	EP	0,00
Titolo		CP	29.396,69	PC	1.781,51	ECP	21.509,70	P	0,00	EC	0,00
		CS	31.219,49	TP	3.604,31	FPV	6.105,48	TV	0,00	TR	0,00
Totale	06 Ufficio tecnico	RS	29.635,78	TR	29.635,78	I	100.983,95	R	0,00	EP	0,00
Programma		CP	192.719,71	PC	88.593,10	ECP	49.016,98	P	0,00	EC	12.390,85
		CS	222.355,49	TP	118.228,88	FPV	42.718,78	TV	0,00	TR	12.390,85
Programma 11	Altri servizi generali										
Titolo 1	Spese correnti										
U01900	Spese per acquisto e produzione materiale divulgativo	RS	2.218,45	TR	2.218,45	I	1.664,61	R	0,00	EP	0,00
		CP	16.795,55	PC	1.664,61	ECP	11.375,34	P	0,00	EC	0,00
		CS	19.014,00	TP	3.883,06	FPV	3.755,60	TV	0,00	TR	0,00
U02000	Spese per partecipazione ed organizzazione fiere, mostre e convegni	RS	4.307,20	TR	4.307,20	I	1.485,60	R	0,00	EP	0,00
		CP	3.299,89	PC	1.485,60	ECP	714,29	P	0,00	EC	0,00
		CS	7.607,09	TP	5.792,80	FPV	1.100,00	TV	0,00	TR	0,00
U02100	Spese per attività culturali, promozionali, scientifiche e di educazione ambientale	RS	0,00	TR	0,00	I	5.600,00	R	0,00	EP	0,00
		CP	5.600,00	PC	5.600,00	ECP	0,00	P	0,00	EC	0,00
		CS	5.600,00	TP	5.600,00	FPV	0,00	TV	0,00	TR	0,00



Parco Regionale Gallipoli Cognato  
Piccole Dolomiti Lucane

MISSIONE PROGRAMMA TITOLO CAPITOLO	DENOMINAZIONE	Residui Passivi al 1/1/2016 (RS)		Pagamenti in Conto Residui (PR)		Impegni (I)		Riaccertamento Residui (R)		Residui Passivi da Esercizi Precedenti (EP=RS-PR+R)	
		Previsioni Definitive di Competenza (CP)		Pagamenti in Conto Competenza (PC)		Economie di Competenza (ECP=CP-I-FPV)		Eliminazione per Perenzione (P)		Residui Passivi da Esercizio di Competenza (EC=I-PC)	
		Previsioni Definitive di Cassa (CS)		Totale Pagamenti (TP=PR+PC)		Fondo Pluriennale Vincolato (FPV)		Totale Variazioni Residui (TV=R+P)		Totale Residui Passivi da Riportare (TR=EP+EC)	
<b>Missione 01</b>	<b>Servizi Istituzionali e generali, di gestione e di controllo</b>										
<b>Programma 11</b>	<b>Altri servizi generali</b>										
<b>Titolo 1</b>	<b>Spese correnti</b>										
Totale	1 Spese correnti	RS	6.525,69	TR	6.525,69	I	8.750,21	R	0,00	EP	0,00
Titolo		CP	25.695,44	PC	8.750,21	ECP	12.089,63	P	0,00	EC	0,00
		CS	32.221,09	TP	15.275,86	FPV	4.855,60	TV	0,00	TR	0,00
Totale	11 Altri servizi generali	RS	6.525,69	TR	6.525,69	I	8.750,21	R	0,00	EP	0,00
Programma		CP	25.695,44	PC	8.750,21	ECP	12.089,63	P	0,00	EC	0,00
		CS	32.221,09	TP	15.275,86	FPV	4.855,60	TV	0,00	TR	0,00
Totale	01 Servizi Istituzionali e generali, di gestione e di controllo	RS	121.111,28	TR	121.111,28	I	392.580,91	R	0,00	EP	0,00
Missione		CP	547.000,12	PC	344.553,24	ECP	92.861,44	P	0,00	EC	48.027,73
		CS	668.111,40	TP	465.664,52	FPV	61.557,71	TV	0,00	TR	48.027,73
<b>Missione 09</b>	<b>Sviluppo sostenibile e tutela del territorio e dell'ambiente</b>										
<b>Programma 05</b>	<b>Aree protette, parchi naturali, protezione naturalistica e forestazione</b>										
<b>Titolo 1</b>	<b>Spese correnti</b>										
U02500	Spese per rimborso danni da cinghiali	RS	70,00	TR	70,00	I	75.000,00	R	0,00	EP	0,00
		CP	75.000,00	PC	70.884,49	ECP	0,00	P	0,00	EC	4.115,51
		CS	75.070,00	TP	70.954,49	FPV	0,00	TV	0,00	TR	4.115,51
U02510	ATTIVITA' DI CONTENIMENTO DANNI FAUNA SELVATICA	RS	0,00	TR	0,00	I	1.999,99	R	0,00	EP	0,00
		CP	8.000,00	PC	1.999,99	ECP	6.000,01	P	0,00	EC	0,00
		CS	8.000,00	TP	1.999,99	FPV	0,00	TV	0,00	TR	0,00
U02960	Attività di AIB	RS	0,00	TR	0,00	I	0,00	R	0,00	EP	0,00
		CP	0,00	PC	0,00	ECP	0,00	P	0,00	EC	0,00
		CS	0,00	TP	0,00	FPV	0,00	TV	0,00	TR	0,00
Totale	1 Spese correnti	RS	70,00	TR	70,00	I	76.999,99	R	0,00	EP	0,00
Titolo		CP	83.000,00	PC	72.884,48	ECP	6.000,01	P	0,00	EC	4.115,51
		CS	83.070,00	TP	72.954,48	FPV	0,00	TV	0,00	TR	4.115,51
<b>Titolo 2</b>	<b>Spese in conto capitale</b>										
U03000	Life+	RS	0,00	TR	0,00	I	0,00	R	0,00	EP	0,00
		CP	0,00	PC	0,00	ECP	0,00	P	0,00	EC	0,00
		CS	0,00	TP	0,00	FPV	0,00	TV	0,00	TR	0,00



Parco Regionale Gallipoli Cognato  
Piccole Dolomiti Lucane

MISSIONE PROGRAMMA TITOLO CAPITOLO	DENOMINAZIONE	Residui Passivi al 1/1/2016 (RS)		Pagamenti in Conto Residui (PR)		Impegni (I)		Riaccertamento Residui (R)		Residui Passivi da Esercizi Precedenti (EP=RS-PR+R)	
		Previsioni Definitive di Competenza (CP)		Pagamenti in Conto Competenza (PC)		Economie di Competenza (ECP=CP-I-FPV)		Eliminazione per Perenzione (P)		Residui Passivi da Esercizio di Competenza (EC=I-PC)	
		Previsioni Definitive di Cassa (CS)		Totale Pagamenti (TP=PR+PC)		Fondo Pluriennale Vincolato (FPV)		Totale Variazioni Residui (TV=R+P)		Totale Residui Passivi da Riportare (TR=EP+EC)	
Missione 09	Sviluppo sostenibile e tutela del territorio e dell'ambiente										
Programma 05	Aree protette, parchi naturali, protezione naturalistica e forestazione										
TITOLO 2	Spese in conto capitale										
U03400	Realizzazione piano del parco	RS	0,00	TR	0,00	I	0,00	R	0,00	EP	0,00
		CP	77.981,71	PC	0,00	ECP	0,00	P	0,00	EC	0,00
		CS	77.981,71	TP	0,00	FPV	77.981,71	TV	0,00	TR	0,00
U03500	Progetto EPOS ed educazione ambientale	RS	0,00	TR	0,00	I	10.550,00	R	0,00	EP	0,00
		CP	12.000,00	PC	0,00	ECP	0,00	P	0,00	EC	10.550,00
		CS	12.000,00	TP	0,00	FPV	1.450,00	TV	0,00	TR	10.550,00
U03530	Progetto miglioramento C.R.A.S.	RS	0,00	TR	0,00	I	0,00	R	0,00	EP	0,00
		CP	10.000,00	PC	0,00	ECP	0,00	P	0,00	EC	0,00
		CS	10.000,00	TP	0,00	FPV	10.000,00	TV	0,00	TR	0,00
U03550	Attività gestionali	RS	0,00	TR	0,00	I	0,00	R	0,00	EP	0,00
		CP	0,00	PC	0,00	ECP	0,00	P	0,00	EC	0,00
		CS	0,00	TP	0,00	FPV	0,00	TV	0,00	TR	0,00
U03600	LEADER e azioni promozionali area parco	RS	0,00	TR	0,00	I	0,00	R	0,00	EP	0,00
		CP	0,00	PC	0,00	ECP	0,00	P	0,00	EC	0,00
		CS	0,00	TP	0,00	FPV	0,00	TV	0,00	TR	0,00
U03610	PROGETTO IDEAS ASSE 4 LEADER	RS	0,00	TR	0,00	I	0,00	R	0,00	EP	0,00
		CP	0,00	PC	0,00	ECP	0,00	P	0,00	EC	0,00
		CS	0,00	TP	0,00	FPV	0,00	TV	0,00	TR	0,00
U03620	PROGETTO FLORAPARCO ASSE 4 LEADER	RS	0,00	TR	0,00	I	0,00	R	0,00	EP	0,00
		CP	0,00	PC	0,00	ECP	0,00	P	0,00	EC	0,00
		CS	0,00	TP	0,00	FPV	0,00	TV	0,00	TR	0,00
U03700	Investimenti con fondi avanzo di amministrazione	RS	9.712,31	TR	9.712,31	I	69.220,61	R	0,00	EP	0,00
		CP	189.264,91	PC	26.662,22	ECP	113.402,83	P	0,00	EC	42.558,39
		CS	198.977,34	TP	36.374,59	FPV	6.641,53	TV	0,00	TR	42.558,39
U03800	Realizzazione progetto lagomorf e ungulati	RS	6.980,00	TR	6.980,00	I	5.297,00	R	0,00	EP	0,00
		CP	30.316,63	PC	5.297,00	ECP	25.019,63	P	0,00	EC	0,00
		CS	37.296,63	TP	12.277,00	FPV	0,00	TV	0,00	TR	0,00
U03850	Manutenzione sede e aree contemini	RS	6.980,75	TR	6.980,75	I	23.019,25	R	0,00	EP	0,00
		CP	32.019,25	PC	22.281,18	ECP	9.000,00	P	0,00	EC	738,07
		CS	39.000,00	TP	29.261,93	FPV	0,00	TV	0,00	TR	738,07



Parco Regionale Gallipoli Cognato  
Piccole Dolomiti Lucane

MISSIONE PROGRAMMA TITOLO CAPITOLO	DENOMINAZIONE	Residui Passivi al 1/1/2016 (RS)		Pagamenti in Conto Residui (PR)		Impegni (I)		Riaccertamento Residui (R)		Residui Passivi da Esercizi Precedenti (EP=RS-PR+R)	
		Previsioni Definitive di Competenza (CP)		Pagamenti In Conto Competenza (PC)		Economie di Competenza (ECP=CP-I-FPV)		Eliminazione per Perenzione (P)		Residui Passivi da Esercizio di Competenza (EC=I-PC)	
		Previsioni Definitive di Cassa (CS)		Totale Pagamenti (TP=PR+PC)		Fondo Pluriennale Vincolato (FPV)		Totale Variazioni Residui (TV=R+P)		Totale Residui Passivi da Riportare (TR=EP+EC)	
Missione 05	Sviluppo sostenibile e tutela del territorio e dell'ambiente										
Programma 05	Area protette, parchi naturali, protezione naturalistica e forestazione										
Titolo 2	Spese in conto capitale										
U03900	Manutenzione straordinaria Immobili PSR Mis. 125	RS	0,00	TR	0,00	I	0,00	R	0,00	EP	0,00
		CP	0,00	PC	0,00	ECP	0,00	P	0,00	EC	0,00
		CS	0,00	TP	0,00	FPV	0,00	TV	0,00	TR	0,00
U03950	Tabellazione aree ZSC e manutenzione aree a verde	RS	0,00	TR	0,00	I	0,00	R	0,00	EP	0,00
		CP	0,00	PC	0,00	ECP	0,00	P	0,00	EC	0,00
		CS	0,00	TP	0,00	FPV	0,00	TV	0,00	TR	0,00
U04000	Monitoraggio, gestione e conservazione del patrimonio fito-faunistico	RS	17.907,44	TR	17.907,44	I	22.179,80	R	0,00	EP	0,00
		CP	70.000,00	PC	22.179,80	ECP	47.820,20	P	0,00	EC	0,00
		CS	87.907,44	TP	40.067,24	FPV	0,00	TV	0,00	TR	0,00
U04100	Progetto tutela specie di Interesse conservazionistico	RS	55.670,82	TR	55.375,51	I	0,00	R	-295,31	EP	0,00
		CP	48.329,18	PC	0,00	ECP	48.329,18	P	0,00	EC	0,00
		CS	104.000,00	TP	55.375,51	FPV	0,00	TV	-295,31	TR	0,00
U04200	Progetto Coturnice	RS	0,00	TR	0,00	I	0,00	R	0,00	EP	0,00
		CP	12.100,00	PC	0,00	ECP	12.100,00	P	0,00	EC	0,00
		CS	12.100,00	TP	0,00	FPV	0,00	TV	0,00	TR	0,00
U04210	Progetto FEP	RS	0,00	TR	0,00	I	0,00	R	0,00	EP	0,00
		CP	0,00	PC	0,00	ECP	0,00	P	0,00	EC	0,00
		CS	0,00	TP	0,00	FPV	0,00	TV	0,00	TR	0,00
U04220	Rinaturalizzazione Foresta	RS	0,00	TR	0,00	I	0,00	R	0,00	EP	0,00
		CP	10.755,53	PC	0,00	ECP	10.755,53	P	0,00	EC	0,00
		CS	10.755,53	TP	0,00	FPV	0,00	TV	0,00	TR	0,00
U04250	Progetto Terra e Fuoco	RS	0,00	TR	0,00	I	0,00	R	0,00	EP	0,00
		CP	0,00	PC	0,00	ECP	0,00	P	0,00	EC	0,00
		CS	0,00	TP	0,00	FPV	0,00	TV	0,00	TR	0,00
U04300	Miglioramento Pascoli Regione Basilicata	RS	0,00	TR	0,00	I	0,00	R	0,00	EP	0,00
		CP	0,00	PC	0,00	ECP	0,00	P	0,00	EC	0,00
		CS	0,00	TP	0,00	FPV	0,00	TV	0,00	TR	0,00
U04350	Iniziative di certificazione, marketing e valorizzazione territoriale	RS	0,00	TR	0,00	I	0,00	R	0,00	EP	0,00
		CP	0,00	PC	0,00	ECP	0,00	P	0,00	EC	0,00
		CS	0,00	TP	0,00	FPV	0,00	TV	0,00	TR	0,00





Parco Regionale Gallipoli Cognato  
Piccole Dolomiti Lucane

MISSIONE PROGRAMMA TITOLO CAPITOLO	DENOMINAZIONE	Residui Passivi al 1/1/2016 (RS)		Pagamenti in Conto Residui (PR)		Impegni (I)		Riaccertamento Residui (R)		Residui Passivi da Esercizi Precedenti (EP=RS-PR+R)	
		Previsioni Definitive di Competenza (CP)		Pagamenti In Conto Competenza (PC)		Economie di Competenza (ECP=CP-I-FPV)		Eliminazione per Perenzione (P)		Residui Passivi da Esercizio di Competenza (EC=I-PC)	
		Previsioni Definitive di Cassa (CS)		Totale Pagamenti (TP=PR+PC)		Fondo Pluriennale Vincolato (FPV)		Totale Variazioni Residui (TV=R+P)		Totale Residui Passivi da Riportare (TR=EP+EC)	
<b>Missione 09</b>	<b>Sviluppo sostenibile e tutela del territorio e dell'ambiente</b>										
<b>Programma 05</b>	<b>Area protetta, parchi naturali, protezione naturalistica e forestazione</b>										
<b>TITOLO 2</b>	<b>Spese in conto capitale</b>										
U04400	Iniziative di valorizzazione naturale e culturale	RS	0,00	TR	0,00	I	0,00	R	0,00	EP	0,00
		CP	0,00	PC	0,00	ECP	0,00	P	0,00	EC	0,00
		CS	0,00	TP	0,00	FPV	0,00	TV	0,00	TR	0,00
U04450	Interventi di manutenzione straordinaria del patrimonio	RS	0,00	TR	0,00	I	2.215,54	R	0,00	EP	0,00
		CP	17.016,31	PC	815,54	ECP	0,00	P	0,00	EC	1.400,00
		CS	17.016,31	TP	815,54	FPV	14.800,77	TV	0,00	TR	1.400,00
U04500	INFRASTRUTTURE ED INIZIATIVE I&CT	RS	0,00	TR	0,00	I	0,00	R	0,00	EP	0,00
		CP	0,00	PC	0,00	ECP	0,00	P	0,00	EC	0,00
		CS	0,00	TP	0,00	FPV	0,00	TV	0,00	TR	0,00
U04600	PROGETTO BIODIVERSITA' FLORA	RS	14.800,00	TR	14.800,00	I	0,00	R	0,00	EP	0,00
		CP	77.539,39	PC	0,00	ECP	77.539,39	P	0,00	EC	0,00
		CS	92.339,39	TP	14.800,00	FPV	0,00	TV	0,00	TR	0,00
Totale Titolo	2 Spese in conto capitale	RS	112.051,38	TR	111.756,07	I	132.482,20	R	-295,31	EP	0,00
		CP	587.323,03	PC	77.235,74	ECP	343.966,76	P	0,00	EC	55.246,46
		CS	699.374,41	TP	188.991,81	FPV	110.874,07	TV	-295,31	TR	55.246,46
Totale Programma	05 Aree protette, parchi naturali, protezione naturalistica e forestazione	RS	112.121,38	TR	111.826,07	I	209.482,19	R	-295,31	EP	0,00
		CP	670.323,03	PC	150.120,22	ECP	349.966,77	P	0,00	EC	59.361,97
		CS	782.444,41	TP	261.946,29	FPV	110.874,07	TV	-295,31	TR	59.361,97
Totale Missione	09 Sviluppo sostenibile e tutela del territorio e dell'ambiente	RS	112.121,38	TR	111.826,07	I	209.482,19	R	-295,31	EP	0,00
		CP	670.323,03	PC	150.120,22	ECP	349.966,77	P	0,00	EC	59.361,97
		CS	782.444,41	TP	261.946,29	FPV	110.874,07	TV	-295,31	TR	59.361,97
<b>Missione 20</b>	<b>Fondi e accantonamenti</b>										
<b>Programma 01</b>	<b>Fondi di riserva</b>										
<b>TITOLO 1</b>	<b>Spese correnti</b>										
U02910	Fondo di riserva per spesa obbligatoria	RS	0,00	TR	0,00	I	0,00	R	0,00	EP	0,00
		CP	1.106,40	PC	0,00	ECP	1.106,40	P	0,00	EC	0,00
		CS	1.106,40	TP	0,00	FPV	0,00	TV	0,00	TR	0,00
U02920	Fondo di riserva per spese impreviste	RS	0,00	TR	0,00	I	0,00	R	0,00	EP	0,00
		CP	368,80	PC	0,00	ECP	368,80	P	0,00	EC	0,00
		CS	368,80	TP	0,00	FPV	0,00	TV	0,00	TR	0,00



Parco Regionale Gallipoli Cognato

MISSIONE PROGRAMMA TITOLO CAPITOLO	DENOMINAZIONE	Residui Passivi al 1/1/2016 (RS)		Pagamenti in Conto Residui (PR)		Impegni (I)		Riaccertamento Residui (R)		Residui Passivi da Esercizi Precedenti (EP=RS-PR+R)	
		Previsioni Definitive di Competenza (CP)		Pagamenti in Conto Competenza (PC)		Economie di Competenza (ECP=CP-I-FPV)		Eliminazione per Perenzione (P)		Residui Passivi da Esercizio di Competenza (EC=I-PC)	
		Previsioni Definitive di Cassa (CS)		Totale Pagamenti (TP=PR+PC)		Fondo Pluriennale Vincolato (FPV)		Totale Variazioni Residui (TV=R+P)		Totale Residui Passivi da Riportare (TR=EP+EC)	
<b>Missione 20</b>	<b>Fondi e accantonamenti</b>										
<b>Programma 01</b>	<b>Fondi di riserva</b>										
<b>Titolo 1</b>	<b>Spese correnti</b>										
Totale	1 Spese correnti	RS	0,00	TR	0,00	I	0,00	R	0,00	EP	0,00
Titolo		CP	1.475,20	PC	0,00	ECP	1.475,20	P	0,00	EC	0,00
		CS	1.475,20	TP	0,00	FPV	0,00	TV	0,00	TR	0,00
Totale	01 Fondi di riserva	RS	0,00	TR	0,00	I	0,00	R	0,00	EP	0,00
Programma		CP	1.475,20	PC	0,00	ECP	1.475,20	P	0,00	EC	0,00
		CS	1.475,20	TP	0,00	FPV	0,00	TV	0,00	TR	0,00
Totale	20 Fondi e accantonamenti	RS	0,00	TR	0,00	I	0,00	R	0,00	EP	0,00
Missione		CP	1.475,20	PC	0,00	ECP	1.475,20	P	0,00	EC	0,00
		CS	1.475,20	TP	0,00	FPV	0,00	TV	0,00	TR	0,00
<b>Missione 50</b>	<b>Debito pubblico</b>										
<b>Programma 01</b>	<b>Quota interessi ammortamento mutui e prestiti obbligazionari</b>										
<b>Titolo 4</b>	<b>Rimborso di prestiti</b>										
U02930	Cassa depositi e prestiti - quota interessi	RS	0,00	TR	0,00	I	370,11	R	0,00	EP	0,00
		CP	371,00	PC	370,11	ECP	0,89	P	0,00	EC	0,00
		CS	371,00	TP	370,11	FPV	0,00	TV	0,00	TR	0,00
Totale	4 Rimborso di prestiti	RS	0,00	TR	0,00	I	370,11	R	0,00	EP	0,00
Titolo		CP	371,00	PC	370,11	ECP	0,89	P	0,00	EC	0,00
		CS	371,00	TP	370,11	FPV	0,00	TV	0,00	TR	0,00
Totale	01 Quota interessi ammortamento mutui e prestiti obbligazionari	RS	0,00	TR	0,00	I	370,11	R	0,00	EP	0,00
Programma		CP	371,00	PC	370,11	ECP	0,89	P	0,00	EC	0,00
		CS	371,00	TP	370,11	FPV	0,00	TV	0,00	TR	0,00
<b>Programma 02</b>	<b>Quota capitale ammortamento mutui e prestiti obbligazionari</b>										
<b>Titolo 4</b>	<b>Rimborso di prestiti</b>										
U02935	Cassa depositi e prestiti - quota capitale	RS	0,00	TR	0,00	I	741,47	R	0,00	EP	0,00
		CP	741,47	PC	741,47	ECP	0,00	P	0,00	EC	0,00
		CS	741,47	TP	741,47	FPV	0,00	TV	0,00	TR	0,00
Totale	4 Rimborso di prestiti	RS	0,00	TR	0,00	I	741,47	R	0,00	EP	0,00
Titolo		CP	741,47	PC	741,47	ECP	0,00	P	0,00	EC	0,00
		CS	741,47	TP	741,47	FPV	0,00	TV	0,00	TR	0,00



Parco Regionale Gallipoli Cognato

MISSIONE PROGRAMMA TITOLO CAPITOLO	DENOMINAZIONE	Residui Passivi al 1/1/2016 (RS)		Pagamenti in Conto Residui (PR)		Impegni (I)		Riaccertamento Residui (R)		Residui Passivi da Esercizi Precedenti (EP=RS-PR+R)	
		Previsioni Definitive di Competenza (CP)		Pagamenti in Conto Competenza (PC)		Economie di Competenza (ECP=CP-I-FPV)		Eliminazione per Perenzione (P)		Residui Passivi da Esercizio di Competenza (EC=I-PC)	
		Previsioni Definitive di Cassa (CS)		Totale Pagamenti (TP=PR+PC)		Fondo Pluriennale Vincolato (FPV)		Totale Variazioni Residui (TV=R+P)		Totale Residui Passivi da Riportare (TR=EP+EC)	
<b>Missione 50</b>	<b>Debito pubblico</b>										
<b>Programma 02</b>	<b>Quota capitale ammortamento mutui e prestiti obbligazionari</b>										
Totale Programma	02 Quota capitale ammortamento mutui e prestiti obbligazionari	RS	0,00	TR	0,00	I	741,47	R	0,00	EP	0,00
		CP	741,47	PC	741,47	ECP	0,00	P	0,00	EC	0,00
		CS	741,47	TP	741,47	FPV	0,00	TV	0,00	TR	0,00
Totale Missione	50 Debito pubblico	RS	0,00	TR	0,00	I	1.111,58	R	0,00	EP	0,00
		CP	1.112,47	PC	1.111,58	ECP	0,89	P	0,00	EC	0,00
		CS	1.112,47	TP	1.111,58	FPV	0,00	TV	0,00	TR	0,00
<b>Missione 99</b>	<b>Servizi per conto terzi</b>										
<b>Programma 01</b>	<b>Servizi per conto terzi e partite di giro</b>										
<b>TITOLO 7</b>	<b>Spese per conto terzi e partite di giro</b>										
U03010	Ritenute previdenziali e assistenziali personale	RS	0,00	TR	0,00	I	22.860,35	R	0,00	EP	0,00
		CP	30.000,00	PC	22.860,35	ECP	7.139,65	P	0,00	EC	0,00
		CS	30.000,00	TP	22.860,35	FPV	0,00	TV	0,00	TR	0,00
U03015	Ritenute previdenziali e assistenziali terzi	RS	0,00	TR	0,00	I	0,00	R	0,00	EP	0,00
		CP	1.000,00	PC	0,00	ECP	1.000,00	P	0,00	EC	0,00
		CS	1.000,00	TP	0,00	FPV	0,00	TV	0,00	TR	0,00
U03020	Ritenute erariali personale	RS	0,00	TR	0,00	I	66.651,60	R	0,00	EP	0,00
		CP	70.000,00	PC	66.651,60	ECP	3.348,40	P	0,00	EC	0,00
		CS	70.000,00	TP	66.651,60	FPV	0,00	TV	0,00	TR	0,00
U03025	Ritenute erariali terzi	RS	0,00	TR	0,00	I	13.386,94	R	0,00	EP	0,00
		CP	35.000,00	PC	13.386,94	ECP	21.613,06	P	0,00	EC	0,00
		CS	35.000,00	TP	13.386,94	FPV	0,00	TV	0,00	TR	0,00
U03030	Altre ritenute al personale	RS	0,00	TR	0,00	I	723,45	R	0,00	EP	0,00
		CP	1.000,00	PC	723,45	ECP	276,55	P	0,00	EC	0,00
		CS	1.000,00	TP	723,45	FPV	0,00	TV	0,00	TR	0,00
U03050	Fondo economato	RS	0,00	TR	0,00	I	1.500,00	R	0,00	EP	0,00
		CP	1.500,00	PC	1.500,00	ECP	0,00	P	0,00	EC	0,00
		CS	1.500,00	TP	1.500,00	FPV	0,00	TV	0,00	TR	0,00
U03070	Iva per Split Payment	RS	0,00	TR	0,00	I	29.805,25	R	0,00	EP	0,00
		CP	200.000,00	PC	29.805,25	ECP	170.194,75	P	0,00	EC	0,00
		CS	200.000,00	TP	29.805,25	FPV	0,00	TV	0,00	TR	0,00





Parco Regionale Gallipoli Cognato  
Piccole Dolomiti Lucane

MISSIONE PROGRAMMA TITOLO CAPITOLO	DENOMINAZIONE	Residui Passivi al 1/1/2016 (RS)		Pagamenti in Conto Residui (PR)		Impegni (I)		Riaccertamento Residui (R)		Residui Passivi da Esercizi Precedenti (EP=RS-PR+R)	
		Previsioni Definitive di Competenza (CP)		Pagamenti in Conto Competenza (PC)		Economie di Competenza (ECP=CP-I-FPV)		Eliminazione per Perezzione (P)		Residui Passivi da Esercizio di Competenza (EC=I-PC)	
		Previsioni Definitive di Cassa (CS)		Totale Pagamenti (TP=PR+PC)		Fondo Pluriennale Vincolato (FPV)		Totale Variazioni Residui (TV=R+P)		Totale Residui Passivi da Ripartire (TR=EP+EC)	
Missione 99	Servizi per conto terzi										
Programma 01	Servizi per conto terzi e partite di giro										
Titolo 7	Spese per conto terzi e partite di giro										
U03040	Depositi cauzionali	RS 0,00	TR 0,00	I 0,00	R 0,00	EP 0,00					
		CP 1.000,00	PC 0,00	ECP 1.000,00	P 0,00	EC 0,00					
		CS 1.000,00	TP 0,00	FPV 0,00	TV 0,00	TR 0,00					
U03060	Depositi per spese di gara	RS 0,00	TR 0,00	I 0,00	R 0,00	EP 0,00					
		CP 500,00	PC 0,00	ECP 500,00	P 0,00	EC 0,00					
		CS 500,00	TP 0,00	FPV 0,00	TV 0,00	TR 0,00					
Totale Titolo	7 Spese per conto terzi e partite di giro	RS 0,00	TR 0,00	I 134.927,59	R 0,00	EP 0,00					
		CP 340.000,00	PC 134.927,59	ECP 205.072,41	P 0,00	EC 0,00					
		CS 340.000,00	TP 134.927,59	FPV 0,00	TV 0,00	TR 0,00					
Totale Programma	01 Servizi per conto terzi e partite di giro	RS 0,00	TR 0,00	I 134.927,59	R 0,00	EP 0,00					
		CP 340.000,00	PC 134.927,59	ECP 205.072,41	P 0,00	EC 0,00					
		CS 340.000,00	TP 134.927,59	FPV 0,00	TV 0,00	TR 0,00					
Totale Missione	99 Servizi per conto terzi	RS 0,00	TR 0,00	I 134.927,59	R 0,00	EP 0,00					
		CP 340.000,00	PC 134.927,59	ECP 205.072,41	P 0,00	EC 0,00					
		CS 340.000,00	TP 134.927,59	FPV 0,00	TV 0,00	TR 0,00					
Totale Missioni		RS 233.232,69	TR 232.937,35	I 738.102,33	R -295,31	EP 0,00					
		CP 1.559.910,82	PC 630.712,63	ECP 649.376,71	P 0,00	EC 107.389,70					
		CS 1.793.143,48	TP 863.649,98	FPV 172.431,78	TV -295,31	TR 107.389,70					
Totale Generale delle Spese		RS 233.232,69	TR 232.937,35	I 738.102,33	R -295,31	EP 0,00					
		CP 1.559.910,82	PC 630.712,63	ECP 649.376,71	P 0,00	EC 107.389,70					
		CS 1.793.143,48	TP 863.649,98	FPV 172.431,78	TV -295,31	TR 107.389,70					



Parco Regionale Gallipoli Cognato  
Piccole Dolomiti Lucane

## **VALUTAZIONE DEL PERSONALE DI COMPARTO ANNO 2017**

**(allegata alla Relazione sulla Performance per l'anno 2017)**

Pur non avendo rilevanza ai fini economici in quanto nella contrattazione decentrata non è stata inserita alcuna risorsa assegnata al Fondo di Produttività per il personale di comparto (come specificato nella Relazione sulla Performance), si ritiene di eseguire ugualmente la valutazione al fine di meglio orientare anche le azioni e gli interventi futuri di tipo gestionale ed organizzativo della struttura.

Si utilizzano pertanto gli schemi di valutazione previsti dal Sistema di Misurazione e Valutazione della Performance, approvati con D.C.D. n. 24/2016.

### **ALLEGATO 1**

#### **SCHEDA PUNTEGGIO DI RISULTATO DELL'UNITA' ORGANIZZATIVA**

MASSIMO PUNTI 70

<b>OBIETTIVI OPERATIVI COMPLESSIVI DELLA STRUTTURA ORGANIZZATIVA SOTTO RESPONSABILITA' DELLA DIREZIONE</b> Valore Assegnato: 70 (come da scheda di dettaglio)	
<b>OBIETTIVI OPERATIVI AREA TECNICA</b> Valore Assegnato: 70 (come da scheda di dettaglio)	<b>OBIETTIVI OPERATIVI AREA AMMINISTRATIVO/FINANZIARIA</b> Valore Assegnato: 70 (come da scheda di dettaglio)



Parco Regionale Gallipoli Cognato  
Piccole Dolomiti Lucane

ENTE PARCO GALLIPOLI COGNATO PICCOLE DOLOMITI LUCANE				SCHEMA DEGLI OBIETTIVI STRATEGICI, OBIETTIVI OPERATIVI, INDICATORI, TARGET							RIPARTIZIONE DELLE ATTIVITA' ANNO 2017			
OBIETTIVI STRATEGICI	RISORSE ECONOMICHE ASSEGNATE AGLI OBIETTIVI (ANNO 2017 dati consuntivo)	PESO OBIETTIVO STRATEGICO	RISULTATI ATTESI (%)			PESI OBIETTIVI OPEARTIVI ANNO 2017	OBIETTIVI OPERATIVI	INDICATORE	TARGET 2017	VALORE CONSUNTIVO INDICATORI 2017	GRADO DI RAGGIUNTI GMENTO	UFFICIO TECNICO	UFFICIO FINANZIARIO	TOTALE
			2017	2018	2019									
1.1 Reintroduzione specie autoctone	€ -	10	30	35	35	100	Progetto lepore Italica	Animali reintrodotti	10	10	100%	90	10	100
1.2 Piano del Parco	€ 77.981,77	7	100	0	0	100	Redazione finale piano del Parco	Rispetto della tempistica	31/12/2017	\	\	90	10	100
1.3 Gestione danni fauna selvatica	€ 55.000,00	10	35	35	30	50	Indennizzo danni da fauna selvatica	tempo medio di sopralluogo	30 gg	10 gg	300%	95	5	100
							Interventi di contenimento dei danni da fauna selvatica	Battute di selecontrollo	4	23	575%	95	5	100
1.4 Attività di monitoraggio	€ 8.000,00	10	35	30	35	50	Progetto Cicogna nera	Rapporto di monitoraggio	1	1	100%	90	10	100
							Progetto Capriolo Italico	Rapporto di monitoraggio	1	1	100%	90	10	100
1.5 Azioni di conservazione della biodiversità	€ -	10	30	35	35	100	Progetto Biodiversità Flora	Rapporto Specie floristiche censite	1	1	100%	90	10	100
1.6 Gestione fide pascolo	€ 21.000,00	5	35	35	30	100	Gestione fide pascolo	n. fide pascolo	29	28	99,55%	80	20	100
1.7 Implementazione Piano di Assestamento Forestale	€ 5.000,00	5	30	35	35	100	Attuazione del Piano di Assestamento Forestale	area assestata	91,88	91,88	100%	90	10	100
2.1 Mantenimento strutture per la fruizione	€ 11.000,00	3	35	35	30	100	gestione centri visita e centri informazione	centri aperti	3	3	100%	95	5	100
2.2 Concorso fotografico	€ -	5	100	0	0	100	concorso fotografico	partecipanti al concorso	50	63	126%	50	50	100
2.3 Educazione ambientale	n.p.	7	30	35	35	100	Programma di educazione ambientale	studenti coinvolti	1500	3328	221,87%	90	10	100
3.1 Dematerializzazione e archiviazione informatica	€ 732,00	7	35	35	30	100	Protocollo informatico	SW acquisiti	1	1	100%	5	95	100
3.2 Relazione sulla performance e analisi di valutazione dei risultati relativi al Piano Performance	n.p.	7	35	35	30	100	Relazione sulla performance e analisi di valutazione dei risultati relativi al Piano Performance	Piano e Relazione	2	2	100%	5	95	100
							50	Mantenimento certificazione ISO 14001	Conferma certificazione	1	1	100%	50	50
3.3 Mantenimento certificazioni	n.p.	7	30	35	35	50	Mantenimento certificazione PEFC	Conferma certificazione	1	1	100%	50	50	100
3.4 Analisi, monitoraggio e attuazione dei nuovi principi contabili	n.p.	7	35	30	35	100	Analisi, monitoraggio e attuazione dei nuovi principi contabili	Rispetto della tempistica	31/12/2017	31/12/2017	100%	0	100	100



Parco Regionale Gallipoli Cognato  
Piccole Dolomiti Lucane

## **ALLEGATO 2**

### **SCHEDA PUNTEGGIO DI PRESTAZIONI E COMPETENZE ORGANIZZATIVE**

MASSIMO PUNTI 30

ANNO DI VALUTAZIONE: 2017

COGNOME E NOME DEL VALUTATO: CILIBERTI ANGELA ANNA

<b>Area Prestazione/Competenze Organizzative</b>				<b>Area Rilevanza dei compiti assegnati</b>	<b>Definizione punteggio valutazione finale</b>
<b>Area di Valutazione</b>	<b>Descrizione</b>	<b>Punteggio (1-5)</b>	<b>Punteggio Sintetico</b>		
1	Qualità della prestazione	Valore della prestazione realizzata in termini qualitativi, quantitativi e temporali	5	5	Area amministrativa, gestione del bilancio, gestione del personale, area trasparenza-valutazione e merito, area comunicazione, gestione sito internet
2	Impegno ed orientamento al risultato	Capacità di raggiungere i risultati, nel rispetto dei tempi, di superare le difficoltà in modo flessibile e partecipativo, attenzione alla qualità del lavoro svolto	5		
3	Capacità relazionali	Capacità di instaurare proficui rapporti di collaborazione sia all'interno che all'esterno dell'Ufficio di appartenenza, per contribuire al raggiungimento degli obiettivi comuni, favorendo un clima di lavoro sereno e dinamico	5		
					30

ANNO DI VALUTAZIONE: 2017

COGNOME E NOME DEL VALUTATO: LABBATE ROBERTA

<b>Area Prestazione/Competenze Organizzative</b>				<b>Area Rilevanza dei compiti assegnati</b>	<b>Definizione punteggio valutazione finale</b>
<b>Area di Valutazione</b>	<b>Descrizione</b>	<b>Punteggio (1-5)</b>	<b>Punteggio Sintetico</b>		
1	Qualità della prestazione	Valore della prestazione realizzata in termini qualitativi, quantitativi e temporali	5	5	Gestione fide pascolo, gestione pratiche danni fauna selvatica, gestione protocollo e archiviazione
2	Impegno ed orientamento al risultato	Capacità di raggiungere i risultati, nel rispetto dei tempi, di superare le difficoltà in modo flessibile e partecipativo, attenzione alla qualità del lavoro svolto	5		
3	Capacità relazionali	Capacità di instaurare proficui rapporti di collaborazione sia all'interno che all'esterno dell'Ufficio di appartenenza, per contribuire al raggiungimento degli obiettivi comuni, favorendo un clima di lavoro sereno e dinamico	5		
					30



Parco Regionale Gallipoli Cognato  
Piccole Dolomiti Lucane

ANNO DI VALUTAZIONE: 2017

COGNOME E NOME DEL VALUTATO: MALLIA EGIDIO

<b>Area Prestazione/Competenze Organizzative</b>				<b>Area Rilevanza dei compiti assegnati</b>	<b>Definizione punteggio valutazione finale</b>
<b>Area di Valutazione</b>		<b>Descrizione</b>	<b>Punteggio (1-5)</b>		
1	Qualità della prestazione	Valore della prestazione realizzata in termini qualitativi, quantitativi e temporali	5	5	30
2	Impegno ed orientamento al risultato	Capacità di raggiungere i risultati, nel rispetto dei tempi, di superare le difficoltà in modo flessibile e partecipativo, attenzione alla qualità del lavoro svolto	5		
3	Capacità relazionali	Capacità di instaurare proficui rapporti di collaborazione sia all'interno che all'esterno dell'Ufficio di appartenenza, per contribuire al raggiungimento degli obiettivi comuni, favorendo un clima di lavoro sereno e dinamico	5		



### ALLEGATO 3

#### SCHEDA PUNTEGGIO COMPLESSIVO DI VALUTAZIONE

MASSIMO PUNTI 100

<b>PUNTEGGIO RISULTATI STRUTTURA APPARTENENZA (ALLEGATO 1)</b>	<b>PUNTEGGIO PRESTAZIONI/COMPETENZE INDIVIDUALI (ALLEGATO 2)</b>	<b>PUNTEGGIO COMPLESSIVO DI VALUTAZIONE (ALLEGATO 3)</b>
<b><math>X \leq 70</math></b>	<b><math>Y \leq 30</math></b>	<b><math>X+Y \leq 100</math></b>

ANNO DI VALUTAZIONE:2017

COGNOME E NOME DEL VALUTATO: CILIBERTI ANGELA ANNA

Punteggio risultati struttura di appartenenza	Punteggio prestazioni/competenze individuali	Punteggio complessivo di valutazione
70	30	100

COGNOME E NOME DEL VALUTATO: LABBATE ROBERTA

Punteggio risultati struttura di appartenenza	Punteggio prestazioni/competenze individuali	Punteggio complessivo di valutazione
70	30	100

COGNOME E NOME DEL VALUTATO: MALLIA EGIDIO

Punteggio risultati struttura di appartenenza	Punteggio prestazioni/competenze individuali	Punteggio complessivo di valutazione
70	30	100



**ALLEGATO 4**

**OBIETTIVI OPERATIVI COMPLESSIVI DELLA STRUTTURA  
ORGANIZZATIVA SOTTO RESPONSABILITA' DELLA DIREZIONE**

Valore 100 % SI

**OBIETTIVI OPERATIVI  
AREA TECNICA**

Valore 100 % SI

**OBIETTIVI OPERATIVI  
AREA  
AMMINISTRATIVO/FINANZIARIA**

Valore 100 % SI



**ALLEGATO 5**  
**Capacità gestione Bilancio**

<b>ENTRATA</b>					
Entrate previste	939.326,11				
Entrate assestate	1.339.734,22				
Entrate accertate	675.208,46				
Entrate riscosse	668.819,07				
<b>SPESA</b>					
Spese previste	939.326,11				
Spese assestate	1.339.734,22				
Spese impegnate	865.436,64				
Spese pagate	878.675,89				
<b>ENTRATA</b>					
Entrate accertate su entrate assestate:	50,40%	Indice			
	100%	Totale			
	49,60%	di scostamento			
<b>SPESA</b>					
Spese accertate su entrate assestate:	64,60%	Indice			
	100%	Totale			
	35,40%	di scostamento			
Percentuale di scostamento globale					
Entrata		49,60%			
Uscita		35,40%			
:2		85,00%			
=		42,50%			

Punti 8

**N.B.:** si evidenzia che, in qualità di Ente strumentale della Regione Basilicata, le entrate (e di conseguenza le relative spese) sono legate ai flussi di cassa della Regione Basilicata ed in bassissima percentuale ad entrate proprie.





## ALLEGATO 6

<b>Qualità e miglioramento dei servizi – efficienza strutture</b>		
<b>Parametri di apprezzamento</b>	<b>Punteggio massimo attribuibile</b>	<b>Punteggio conseguito</b>
Orientamento alla qualità delle prestazioni (economicità-efficienza-efficacia) delle prestazioni inerenti i vari settori	4	4
Realizzazione di progetti che coinvolgono il personale (numero progetti e loro realizzazione)	3	2
Grado di collaborazione con gli altri settori (numero incontri-accordi con Enti, etc.)	2	2



**DELIBERAZIONE DI CONSIGLIO DIRETTIVO**

**N° 55**  
**del 27.06.2018**

**OGGETTO:**  
**APPROVAZIONE RELAZIONE DELLA PERFORMANCE 2017**

Relatore il Sig. : ATLANTE MARIO – PRESIDENTE

**IL CONSIGLIO DIRETTIVO**

riunitosi il giorno 27.06.2018 alle ore 16:30 nella sede dell’Ente con la presenza dei Sig.ri:

		Presente	Assente
1 – Atlante Mario	Presidente	x	
2 – Trivigno Rocco	Vice Presidente	x	
3 – Santoro Rossana R.	Componente	x	
4 – Spinelli Giacomo	Componente		x
5 – Vassallo Verena	Componente		x

Segretario Verbalizzante : Dott. Delorenzo Marco – Direttore

**HA DECISO**

quanto di seguito in merito all’argomento segnato in oggetto (facciate interne).

---

**SERVIZIO RAGIONERIA**

- Assunto impegno contabile n. .... sul cap..... - Eserc. .... - per €.....
- Assunto impegno sul bilancio ..... - ..... per €.....
- La liquidazione di €. .... sul cap. ....- Esercizio ..... - rientra nell’ambito dell’impegno assunto con delibera n.....del.....

**IL RESPONSABILE DEL SERVIZIO RAGIONERIA**



Parco Regionale Gallipoli Cognato  
Piccole Dolomiti Lucane

**Vista** la L.R. n. 47 del 24.11.1997 istitutiva dell'Ente Parco;

**Visto** l'art. 18 della Legge Regionale 47/97 con la quale si attribuivano, a questo Ente, le competenze gestionali sul patrimonio forestale e sugli immobili di proprietà Regionale, ricadenti nell'area del Parco;

**Vista** la D.G.R. n° 1528 del 09.07.2001 con la quale si affidavano, a questo Ente, in gestione i beni immobili ed il patrimonio faunistico di proprietà della Regione Basilicata ricadente nell'area Parco, con annesse competenze relative alla gestione del patrimonio forestale, fide pascolo, manutenzione immobili e quant'altro;

**Premesso** che il D.Lgs. 27/10/2009 n.150, di attuazione della L. 04/03/2009 n. 15 in materia di ottimizzazione della produttività del lavoro pubblico e di efficienza e trasparenza delle pubbliche amministrazioni, in base all'art. 10. Comma 1, lett. a) impone alle Amministrazioni di individuare e attuare le priorità politiche, le strategie di azione e gli obiettivi programmatici collegandoli con i contenuti del Bilancio, attraverso l'approvazione di un documento denominato "Piano delle performance";

**Dato atto** che il "Piano delle Performance" è un documento di programmazione, la cui finalità è di rendere partecipe la comunità degli obiettivi che l'Ente si è dato, garantendo trasparenza ed ampia diffusione ai cittadini;

**Visto** il Piano della Performance 2017/2019 redatto in conformità ai principi contenuti negli artt. 4 e 5 del D.Lgs. 150/2009 e coerente con le fasi del ciclo di gestione delle performance e con il relativo monitoraggio in corso d'anno che consente di valutare le performance, approvato con D.C.D. n. 2/2017;

**Visto** il documento "Relazione sulla Performance" e relativi allegati concernenti l'anno 2017, predisposto dal Direttore in collaborazione con l'ufficio Amministrativo e Finanziario, contenente gli esiti della performance in base agli obiettivi strategici, i risultati della valutazione dei dipendenti e l'indagine sul benessere organizzativo;

**Ritenuto** procedere alla approvazione del documento "Relazione della Performance" relativo all'anno 2017 ed allegato al presente atto;

**Visto** lo Statuto dell'Ente;

**Vista** la D.C.D. n. 2/2017 con la quale è stato approvato il Piano Performance 2017/2019;

**Vista** la L.R. 14/2017 con la quale è stato approvato il Bilancio di Previsione 2017/2018/2019 di questo Ente;

**Vista** la D.C.D. n. 39/18 di approvazione del Conto Consuntivo e Rendiconto al 31.12.2017;

**TUTTO CIO' PREMESSO**

**SU PROPOSTA DEL PRESIDENTE**

ad unanimità dei voti espressi nei modi di legge



Parco Regionale Gallipoli Cognato  
Piccole Dolomiti Lucane

## D E L I B E R A

1. La premessa è parte integrante e sostanziale del presente atto;
2. Di approvare il documento “Relazione sulla Performance 2017” del Parco e relativi allegati, a sua volta allegato al presente atto quale parte integrante e sostanziale;
3. di rendere, con separata ed unanime votazione, il presente atto, immediatamente esecutivo ai sensi dell’art. 134 comma 4 D.L.vo n° 267/2000;
4. di dichiarare il presente atto non soggetto a controllo, ai sensi dell’art.23 comma 2 della L. R. n° 10/91;
5. Di trasmettere il presente atto all’O.I.V.;
6. Il presente atto Deliberativo non comporta onere di spese sul bilancio dell’ente;
7. tutti gli atti a cui si fa riferimento sono depositati presso gli uffici dell’Ente Parco.



Parco Regionale Gallipoli Cognato  
Piccole Dolomiti Lucane

Del che si è redatto il presente verbale che letto e confermato, viene sottoscritto come segue:

IL DIRETTORE  
(Dott. Marco Delorenzo)



IL PRESIDENTE  
(Mario Atlante)



Si attesta che copia conforme della presente deliberazione è stata trasmessa al Comitato Tecnico di Controllo – Dipartimento Presidenza della Giunta Regionale, in data .....

IL Direttore  
(Dott. Marco Delorenzo)

Il sottoscritto funzionario incaricato delle pubblicazioni,  
Visti gli atti d'ufficio;

**ATTESTA**

che la presente **DELIBERAZIONE** è stata pubblicata, in data odierna, per rimanervi per 15 giorni consecutivi nel sito web istituzionale di questo Ente ed è accessibile al pubblico. (art. 32, comma 1, della legge 18 giugno 2009, n. 69).

*Accettura, li 27.06.2018*

Il Funzionario Incaricato  
Dott.ssa Roberta LABBATE



E' COPIA CONFORME ALL'ORIGINALE

Il Direttore  
Dott. Marco DELORENZO